



**MAISON À VENDRE
LA BRUYÈRE**

Volume et raffinement en pleine campagne Meutoise !



PROPRIÉTÉ PRIVÉE
IMMOBILIER RÉSIDENTIEL

ADRESSE

Rue de Sclef , 39
5080 La Bruyère

PRIX

1.250.000 €



MAISON À VENDRE LA BRUYÈRE

Découvrir ce bien unique situé à seulement 3 minutes de la E411 fut une véritable surprise tant les qualités de cette propriété sont exceptionnelles. Une ancienne bâtisse agencée toute en longueur et dotée de nombreuses terrasses couvertes qui se prolonge sur un superbe terrain boisé et sans aucun vis-à-vis. A l'intérieur, la maison dispose de 5 suites complètes dont l'une est située au rez-de-chaussée et une autre, la chambre principale, située à l'étage, possède deux dressings et une splendide terrasse privative parfaitement orientée. L'ensemble des pièces de vie sont magnifiquement aménagées avec du mobilier sur mesure de grande qualité. Pour les amateurs de voitures, la maison possède un très grand parking et un triple garage. Une annexe de 60 mètres carrés permet d'envisager l'exercice d'une profession libérale ...



Chaumont-Gistoux

Chaussée de Huy 15 1325
Dion-Valmont
+32 10 816 800

La Hulpe

Avenue Reine Astrid 92 bte 2
1310 La Hulpe
+32 2 216 88 00

<https://www.propriete-privee.be> - info@propriete-privee.be



MAISON À VENDRE LA BRUYÈRE

ou d'aménager un magnifique atelier, à vos projets !



Chaumont-Gistoux

Chaussée de Huy 15 1325
Dion-Valmont
+32 10 816 800

La Hulpe

Avenue Reine Astrid 92 bte 2
1310 La Hulpe
+32 2 216 88 00

<https://www.propriete-privee.be> - info@propriete-privee.be



MAISON À VENDRE LA BRUYÈRE

Superficie du terrain	6.472 m ²
Superficie habitable	450 m ²
Année de rénovation	2017
Nombre de chambres	5
Superficie de la chambre 1	19 m ²
Superficie de la chambre 2	36 m ²
Superficie de la chambre 3	25 m ²
Superficie de la chambre 4	26 m ²
Superficie de la chambre 5	29 m ²
Nombre de pièces d'eau	5
Nombre de toilettes	6



Chaumont-Gistoux

Chaussée de Huy 15 1325
Dion-Valmont
+32 10 816 800

La Hulpe

Avenue Reine Astrid 92 bte 2
1310 La Hulpe
+32 2 216 88 00



MAISON À VENDRE LA BRUYÈRE

Bureau	oui
Feu ouvert	oui
Grenier	oui
Garage	oui
Orientation	sud
Type de chauffage	gaz (chau. centr.)
Type de châssis	pvc
PEB	
PEB - Code unique	20260424007545
PEB - E Spec	147 kWh/m ² .an
PEB - E totale	71.103 kWh/an



Chaumont-Gistoux

Chaussée de Huy 15 1325
Dion-Valmont
+32 10 816 800

La Hulpe

Avenue Reine Astrid 92 bte 2
1310 La Hulpe
+32 2 216 88 00



MAISON À VENDRE LA BRUYÈRE



Chaumont-Gistoux

Chaussée de Huy 15 1325
Dion-Valmont
+32 10 816 800

La Hulpe

Avenue Reine Astrid 92 bte 2
1310 La Hulpe
+32 2 216 88 00

<https://www.propriete-privee.be> - info@propriete-privee.be



**MAISON À VENDRE
LA BRUYÈRE**





**MAISON À VENDRE
LA BRUYÈRE**





**MAISON À VENDRE
LA BRUYÈRE**





**MAISON À VENDRE
LA BRUYÈRE**





MAISON À VENDRE
LA BRUYÈRE





MAISON À VENDRE
LA BRUYÈRE





**MAISON À VENDRE
LA BRUYÈRE**





**MAISON À VENDRE
LA BRUYÈRE**





**MAISON À VENDRE
LA BRUYÈRE**





**MAISON À VENDRE
LA BRUYÈRE**

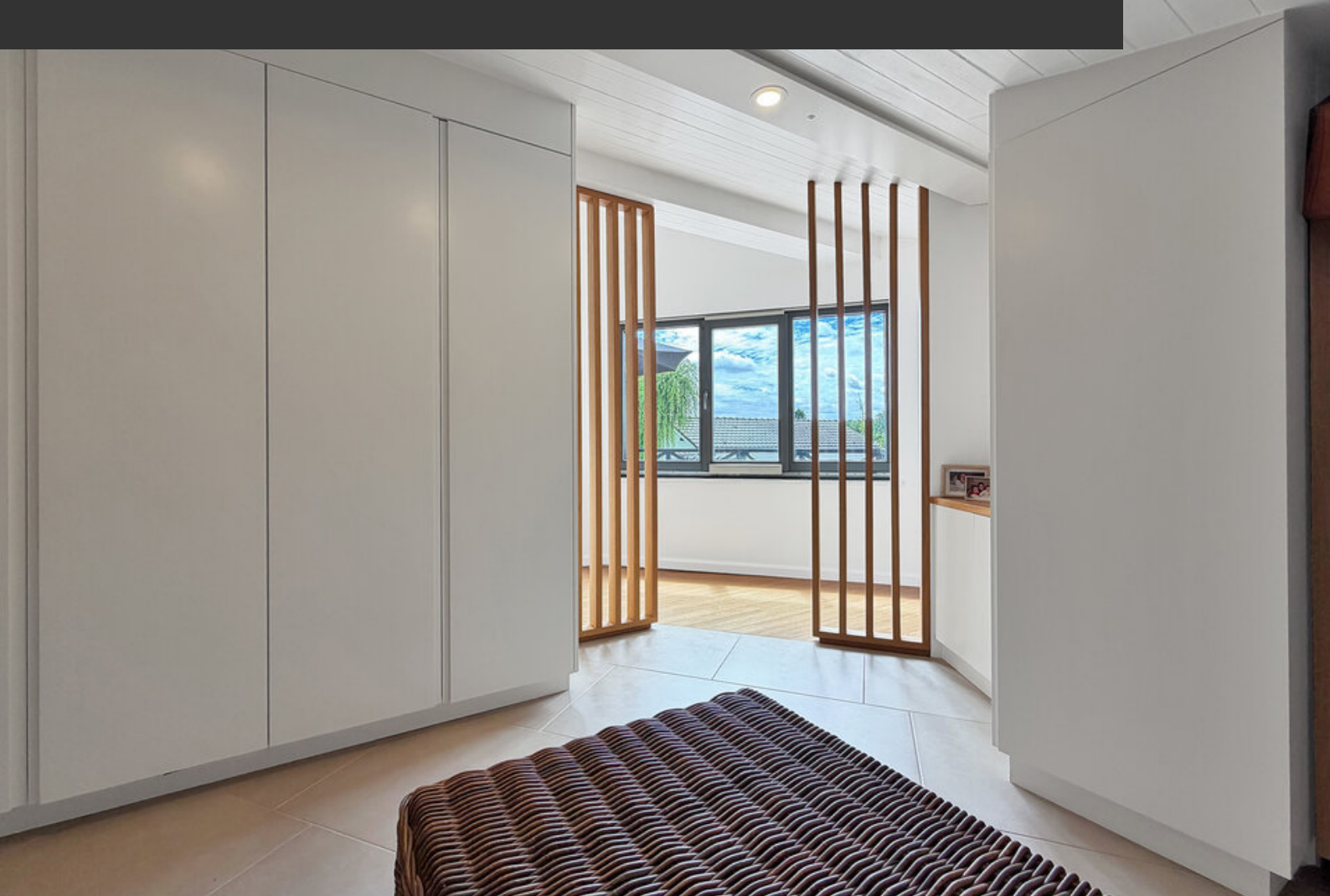



**MAISON À VENDRE
LA BRUYÈRE**





MAISON À VENDRE
LA BRUYÈRE

