MAISON À VENDRE
LASNE

Une ouverture sur la nature !

PROPRIÉTÉ PRIVÉE
IMMOBILIER RÉSIDENTIEL

ADRESSE
Rue du Fond Agny, 33
1380 Lasne

PRIX
1.295.000 €

MAISON À VENDRE
LASNE

-- COMPROMIS SIGNE -- Au grand calme et en toute intimité, cette maison construite en 1992 a été pensée pour offrir un confort de vie sans égal à ses propriétaires : atmosphère chaleureuse, jeux de lumière, volumes, matériaux de qualité. C'est par un hall d'entrée majestueux que vous y êtes accueillis, avant de poursuivre votre visite sur le vaste salon dont les baies vitrées vous font admirer les différentes perspectives du jardin. La salle à manger est elle aussi très spacieuse et peut accueillir de nombreux convives. Attenante, la cuisine est ouverte sur la véranda et la family room, elle aussi baignée de lumière et équipée d'un insert à bois pour les veillées au coin du feu. Derrière la cuisine se cache une grande buanderie. Enfin, un superbe espace professionnel conviendra parfaitement à un indépendant souhaitant travailler et recevoir des clients à domicile. A l'étage, cinq belles chambres, dont trois disposent...

Grez-Doiceau
Clos des Chêneaux 18A
1390 Grez-Doiceau
+32 10 816 800

La Hulpe
Avenue Reine Astrid 92 bte 2
1310 La Hulpe
+32 2 216 88 00

http://www.propriete-privee.be - info@propriete-privee.be

MAISON À VENDRE
LASNE

de leur propre salle d'eau, permettront à chacun des membres de la famille de bénéficier de son espace privatif. La maison est entièrement cavée et possède un spacieux garage pouvant accueillir jusqu'à six véhicules. A l'extérieur, le jardin a été aménagé pour parfaire l'intégration du bâti avec la nature environnante. La piscine extérieure est intelligemment dissimulée derrière un assemblage de haies et de petits arbustes. Amateurs de nature, venez découvrir sans plus attendre cette ravissante propriété !

Grez-Doiceau
Clos des Chêneaux 18A
1390 Grez-Doiceau
+32 10 816 800

La Hulpe
Avenue Reine Astrid 92 bte 2
1310 La Hulpe
+32 2 216 88 00

http://www.propriete-privee.be - info@propriete-privee.be

MAISON À VENDRE
LASNE

Superficie du terrain	6.455 m²
Superficie habitable	436 m²
Année de construction	1992
Nombre de chambres	5
Nombre de pièces d'eau	4
Bureau	oui
Feu ouvert	oui
Grenier	oui
Cave	oui
Garage	oui
Orientation	sud-ouest

Grez-Doiceau
Clos des Chêneaux 18A
1390 Grez-Doiceau
+32 10 816 800

La Hulpe
Avenue Reine Astrid 92 bte 2
1310 La Hulpe
+32 2 216 88 00

http://www.propriete-privee.be - info@propriete-privee.be

MAISON À VENDRE
LASNE

Type de châssis	**bois**
Air conditionné	**oui**
Raccordement à l'égout	**oui**
RC net	**7.139 €**
PEB	PEB C
PEB - Code unique	**20190430016638**
PEB - E Spec	**225 kWh/m².an**
PEB - E totale	**98.443 kWh/an**
Disponibilité	**à l'acte**

Grez-Doiceau
Clos des Chêneaux 18A
1390 Grez-Doiceau
+32 10 816 800

La Hulpe
Avenue Reine Astrid 92 bte 2
1310 La Hulpe
+32 2 216 88 00

http://www.propriete-privee.be - info@propriete-privee.be

MAISON À VENDRE
LASNE

MAISON À VENDRE
LASNE

MAISON À VENDRE
LASNE

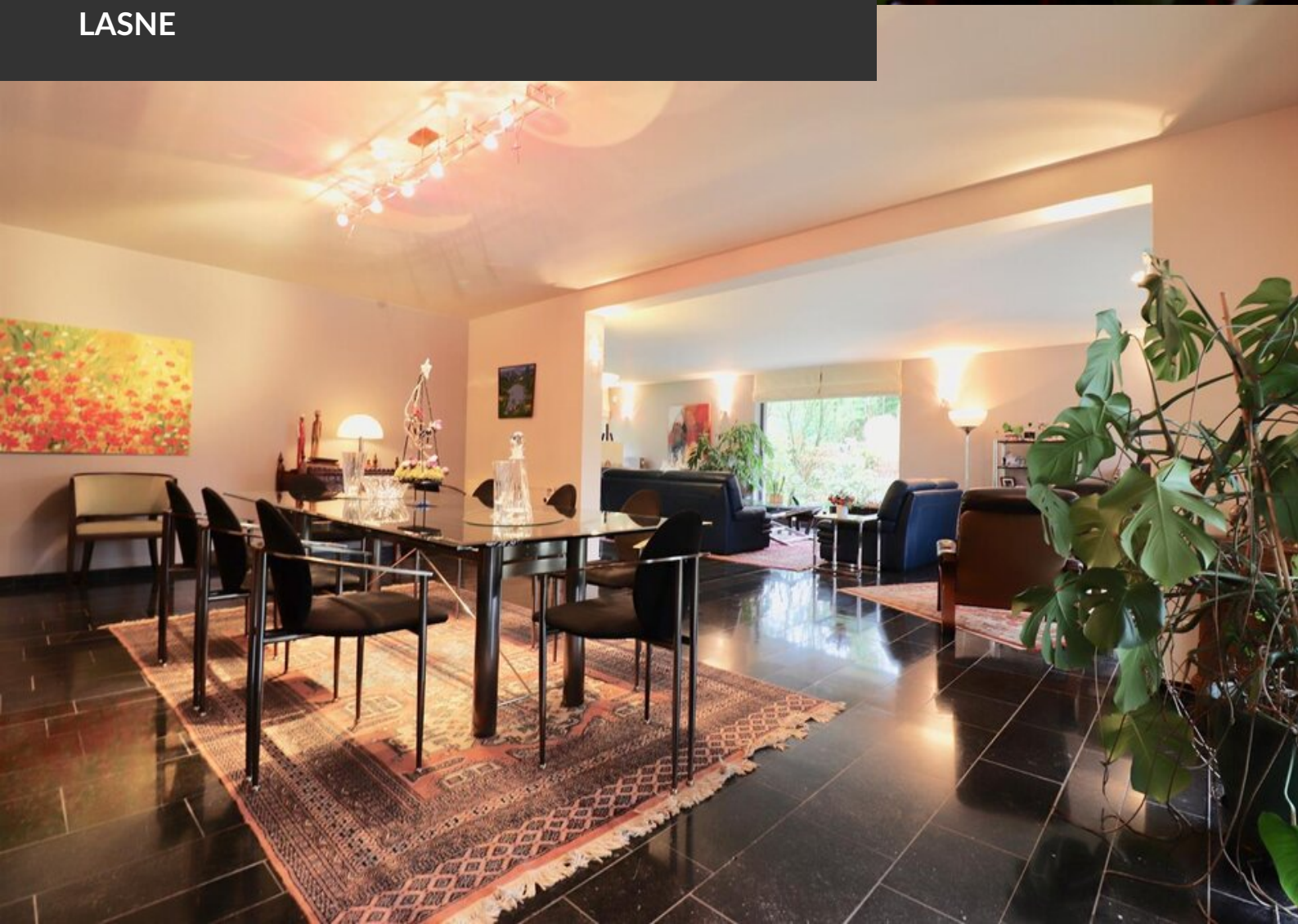

MAISON À VENDRE
LASNE

MAISON À VENDRE
LASNE

MAISON À VENDRE
LASNE

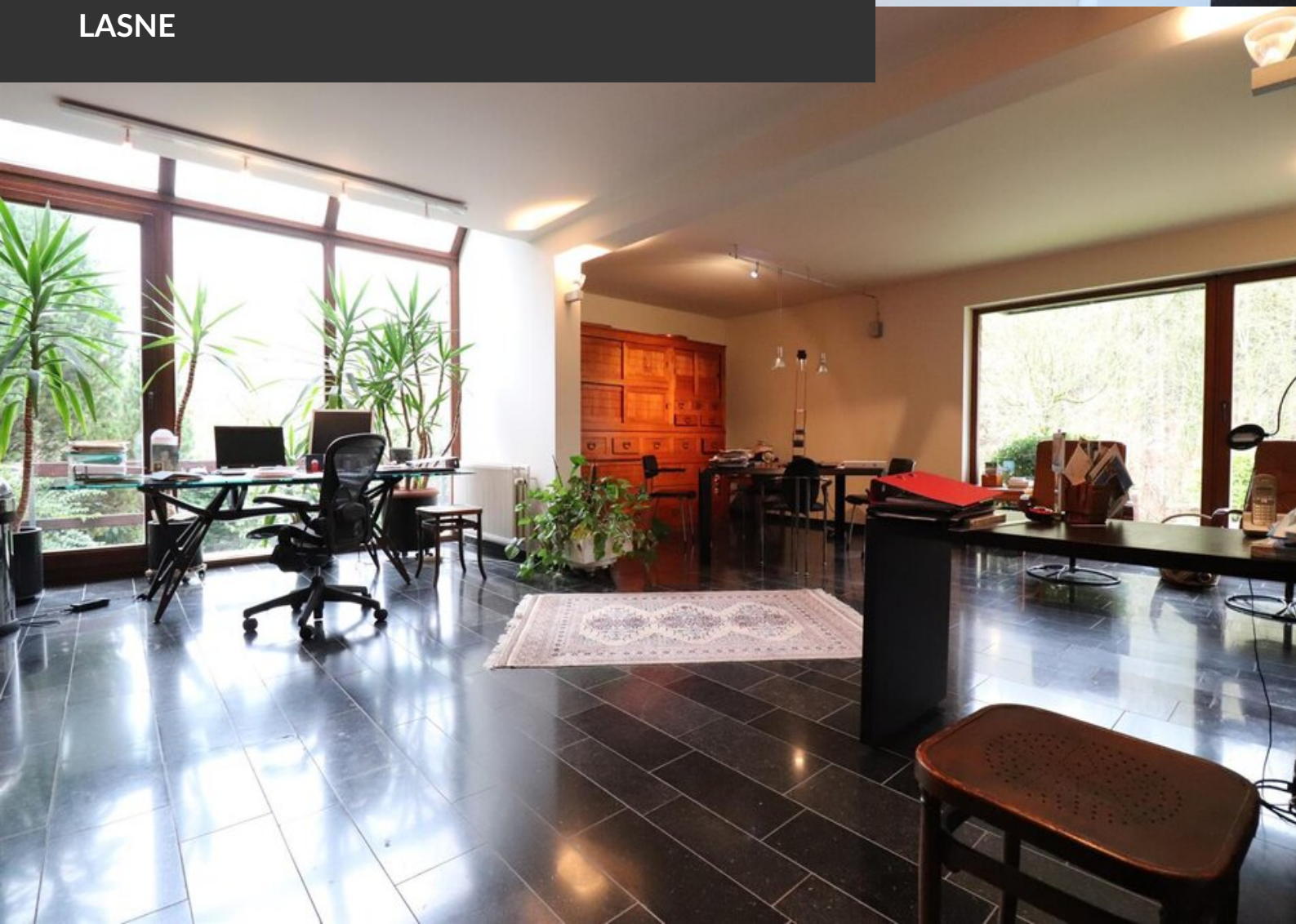

MAISON À VENDRE
LASNE

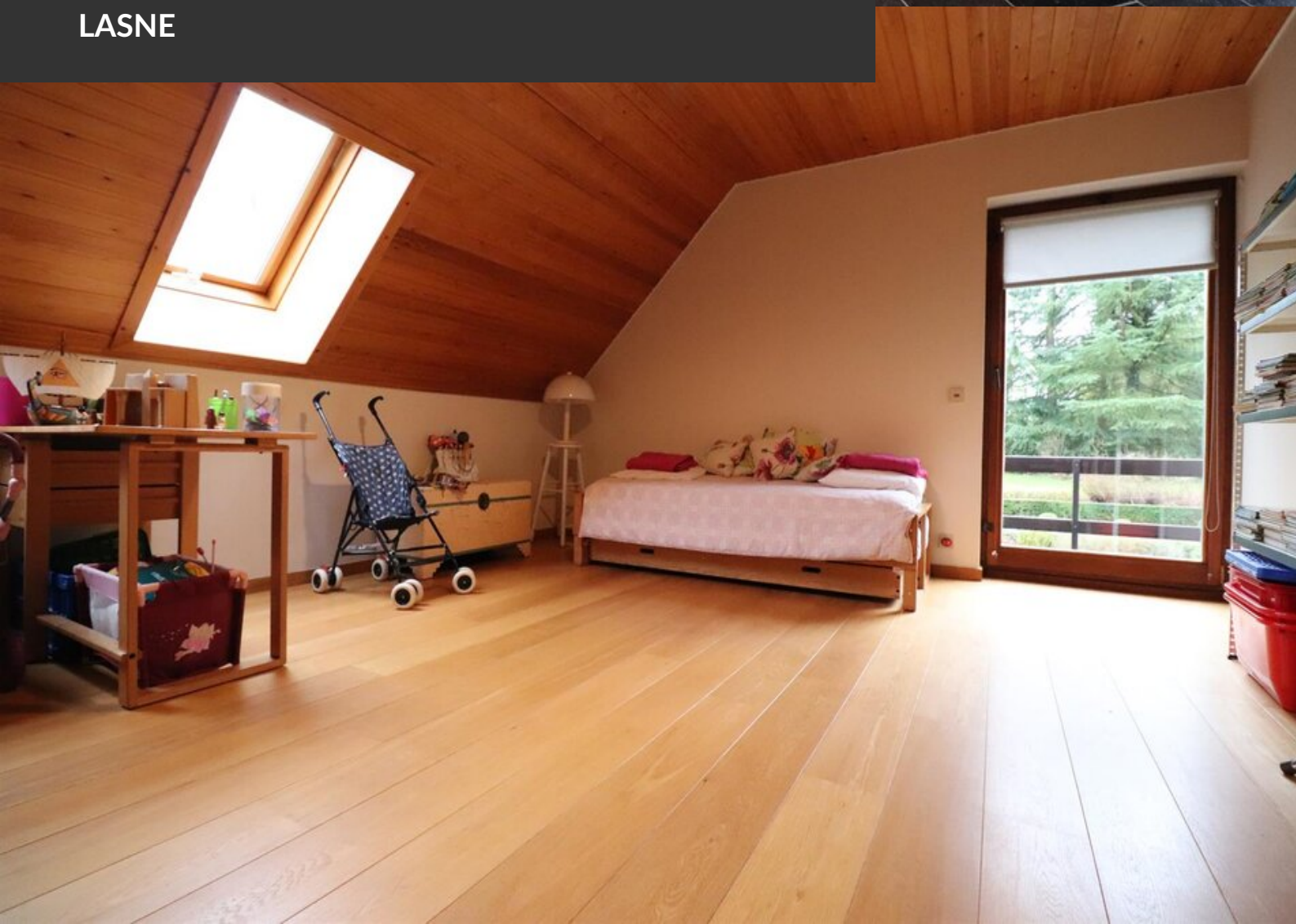

MAISON À VENDRE
LASNE

MAISON À VENDRE
LASNE

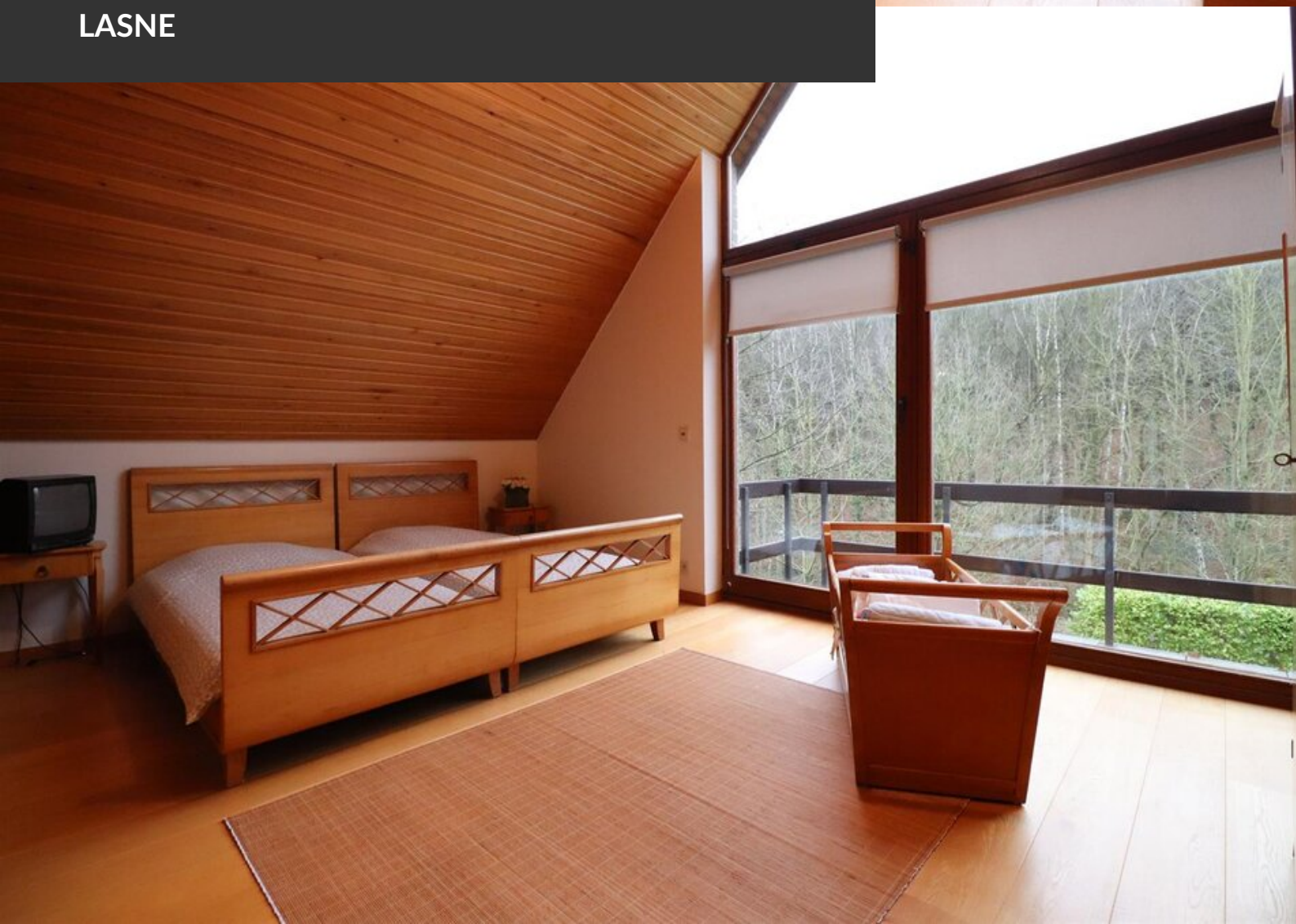

MAISON À VENDRE
LASNE

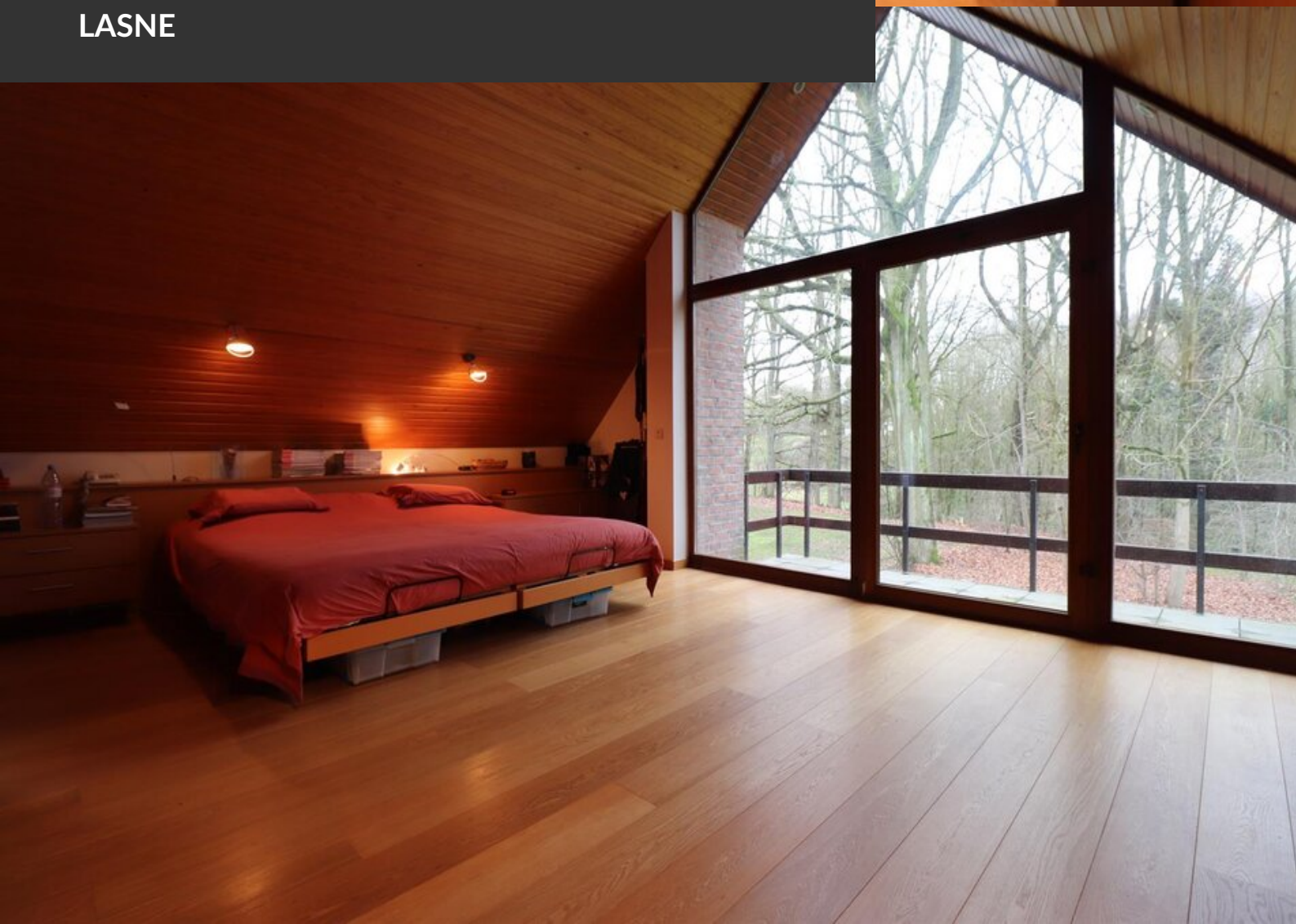

MAISON À VENDRE
LASNE

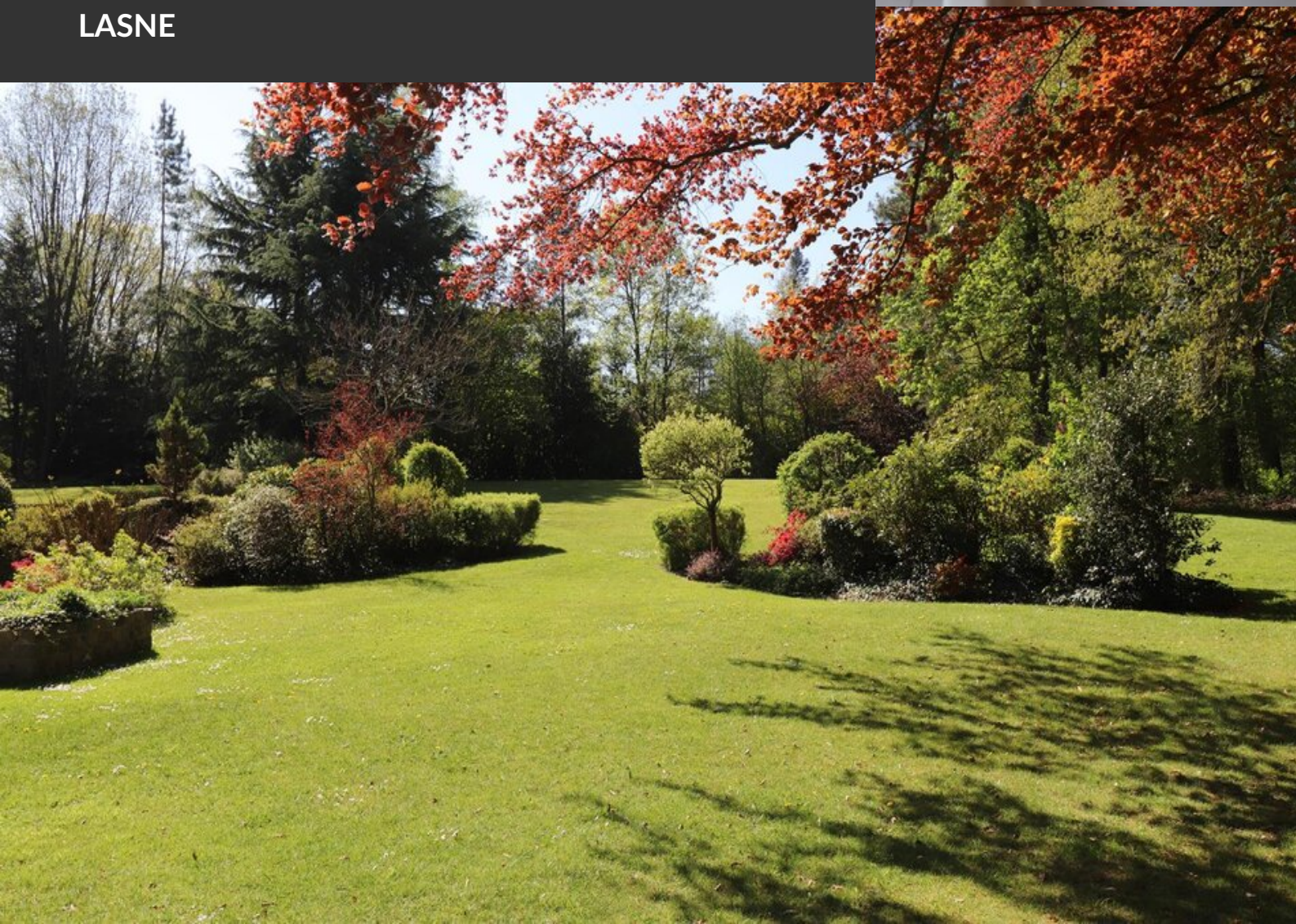

MAISON À VENDRE
LASNE

MAISON À VENDRE
LASNE