MAISON À LOUER
WAVRE

Sur les hauteurs de Wavre, à proximité directe de la E411 et des écoles !

PROPRIÉTÉ PRIVÉE
IMMOBILIER RÉSIDENTIEL

ADRESSE

Rue des Combattants, 135
1301 Wavre

PRIX

1.200 €

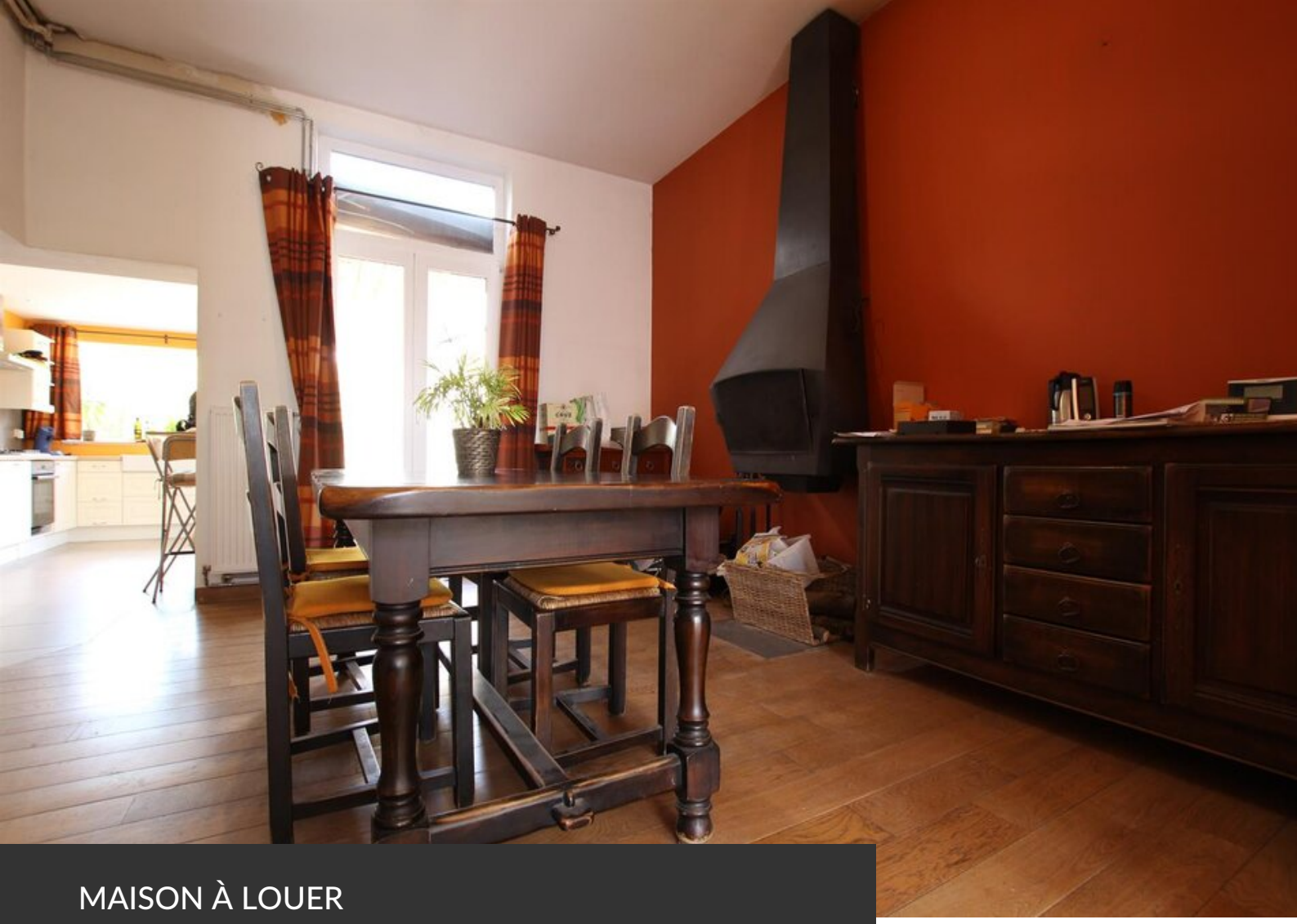

MAISON À LOUER
WAVRE

!!! LOUEE !!! Très proche de Wavre, tout en étant sur ses hauteurs, cette maison typique du siècle dernier a été réaménagée avec beaucoup de goût. Passé la porte d'entrée, on y découvre les pièces de vie habituelles et ...

Grez-Doiceau
Clos des Chêneaux 18A
1390 Grez-Doiceau
+32 10 816 800

La Hulpe
Avenue Reine Astrid 92 bte 2
1310 La Hulpe
+32 2 216 88 00

http://www.propriete-privee.be - info@propriete-privee.be

MAISON À LOUER
WAVRE

Superficie du terrain	**800 m²**
Superficie habitable	**111 m²**
Nombre de chambres	**4**
Nombre de pièces d'eau	**2**
Grenier	**oui**
Cave	**oui**
Garage	**oui**
Type de chauffage	**gaz**
PEB	PEB E
PEB - E Spec	**356 kWh/m².an**
Disponibilité	**à convenir**

Grez-Doiceau
Clos des Chêneaux 18A
1390 Grez-Doiceau
+32 10 816 800

La Hulpe
Avenue Reine Astrid 92 bte 2
1310 La Hulpe
+32 2 216 88 00

http://www.propriete-privee.be - info@propriete-privee.be

MAISON À LOUER
WAVRE

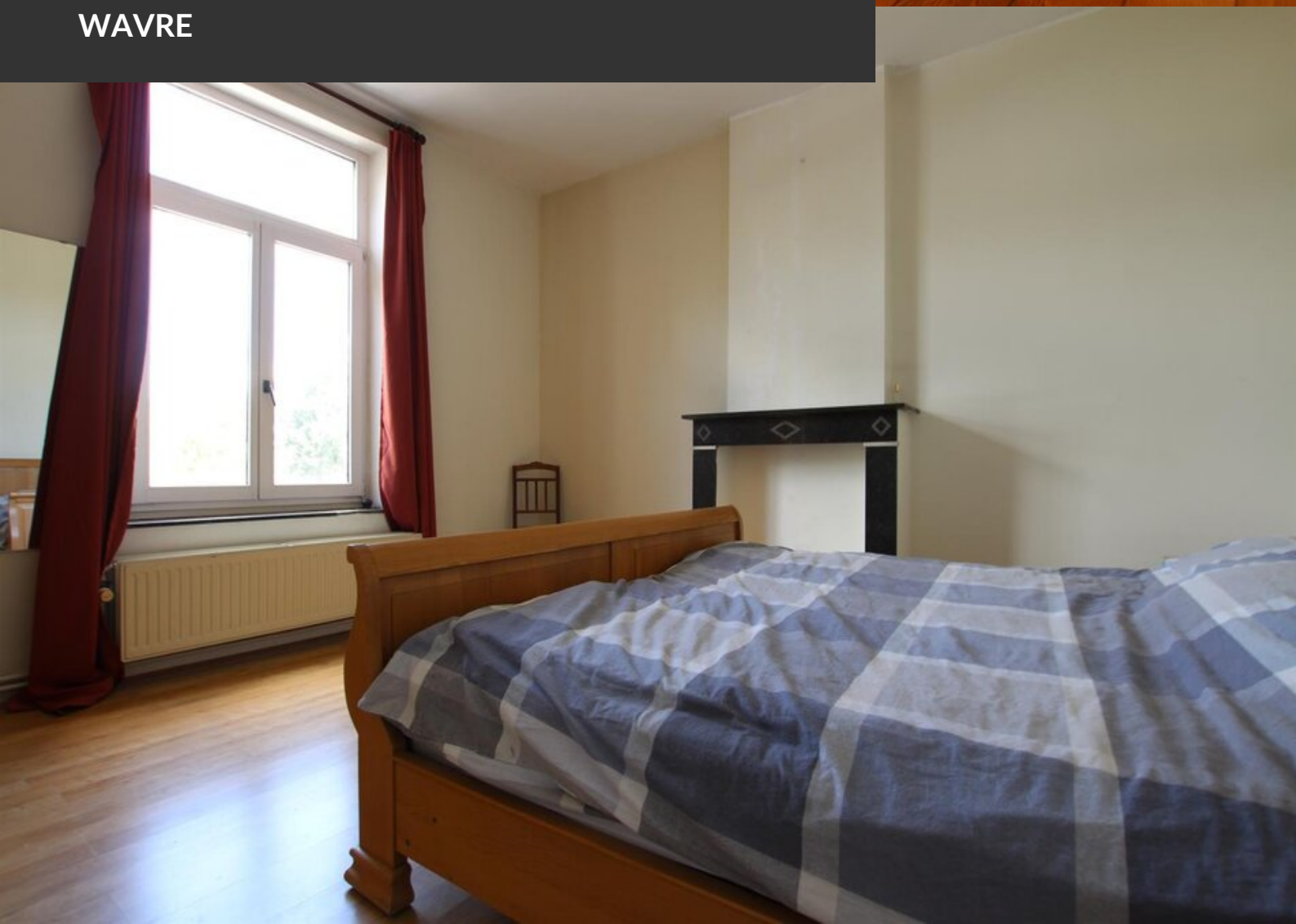

MAISON À LOUER
WAVRE

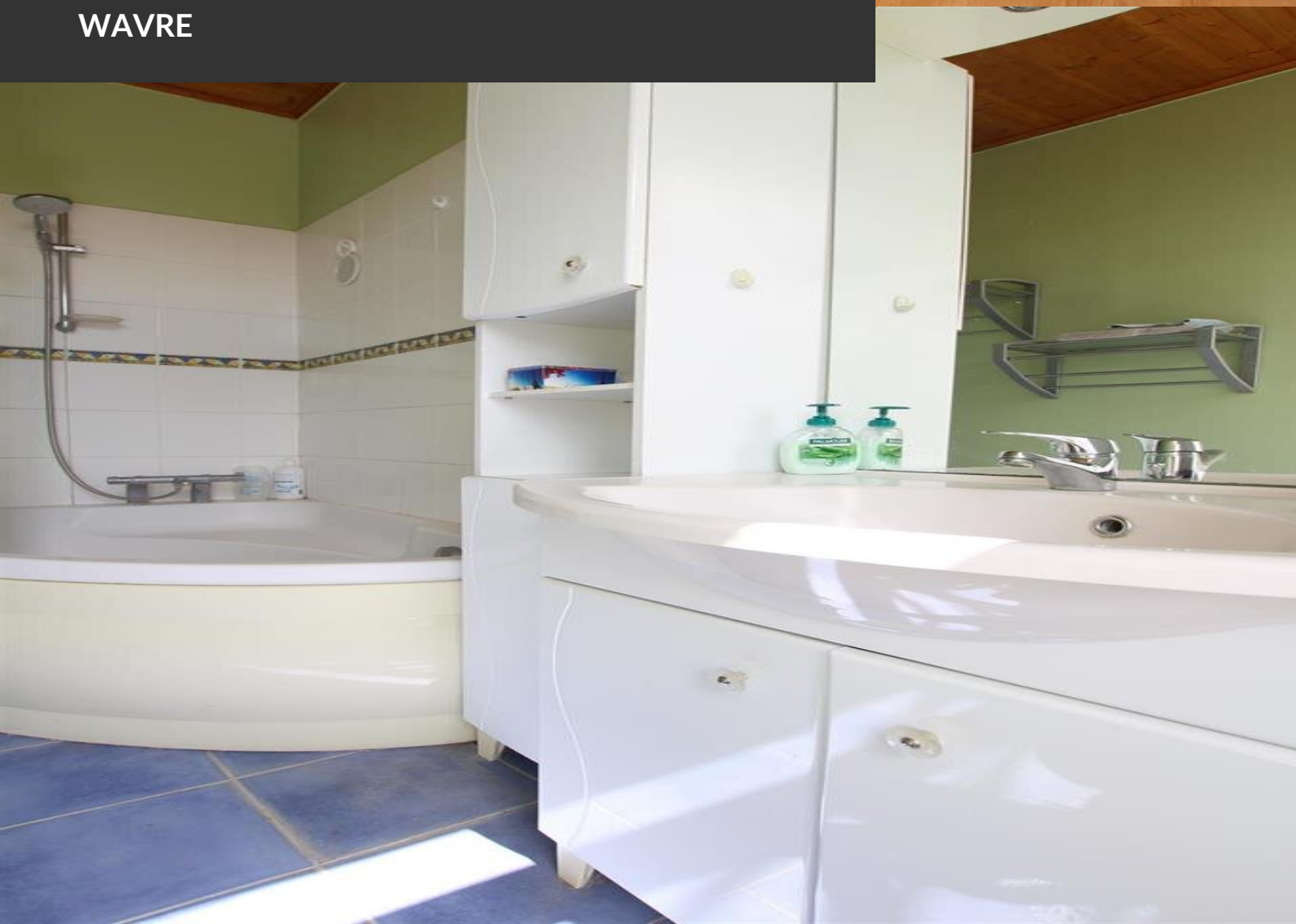

MAISON À LOUER
WAVRE

MAISON À LOUER
WAVRE

MAISON À LOUER
WAVRE