MAISON À VENDRE
CORROY-LE-GRAND

Superbes rénovations ! L'authenticité sublimée !

PROPRIÉTÉ PRIVÉE
IMMOBILIER RÉSIDENTIEL

ADRESSE
Chemin de la Dime, 32
1325 Corroy-le-Grand

PRIX
499.000 €

MAISON À VENDRE
CORROY-LE-GRAND

--- VENDU --- Nous vous présentons ce petit bijoux de charme niché en bordure du village de Corroy-le-Grand. Rénovée de fond en comble il y a quelques années, cette maison offre aujourd'hui tout le confort d'une maison moderne tout en ayant conservé l'atmosphère et le cachet si chers aux amateurs de vieilles pierres. Soucieux de se créer un lieu de vie à la fois chaleureux et élégant, les propriétaires n'ont fait aucune concession et l'accent a été porté sur la qualité, le confort et le souci du détail. Au rez-de-chaussée, un superbe hall d'entrée vous fera directement plonger dans l'ambiance de la maison, tandis que la cuisine hyper-équipée, la salle à manger et le salon doté d'un insert à bois séduiront tant les fins gourmets que les amoureux de soirées au coin du feu. Un ancien escalier en chêne vous mènera au premier étage, où le hall de nuit dessert trois belles...

Grez-Doiceau
Clos des Chêneaux 18A
1390 Grez-Doiceau
+32 10 816 800

La Hulpe
Avenue Reine Astrid 92 bte 2
1310 La Hulpe
+32 2 216 88 00

http://www.propriete-privee.be - info@propriete-privee.be

MAISON À VENDRE
CORROY-LE-GRAND

chambres, une salle de bain, une petite salle de douche, un grand bureau et une buanderie. Vous continuerez ensuite votre ascension pour atteindre les anciens combles de la maison, désormais aménagés en une superbe suite parentale. Proche des grands axes de communications (E411, N4, N25) et à deux pas de Louvain-la-Neuve, elle permet de bénéficier des atouts de la campagne tout en restant à proximité des centres urbains.

Grez-Doiceau
Clos des Chêneaux 18A
1390 Grez-Doiceau
+32 10 816 800

La Hulpe
Avenue Reine Astrid 92 bte 2
1310 La Hulpe
+32 2 216 88 00

http://www.propriete-privee.be - info@propriete-privee.be

MAISON À VENDRE
CORROY-LE-GRAND

Superficie du terrain	540 m²
Superficie habitable	203 m²
Année de construction	1760
Année de rénovation	2013
Nombre de chambres	5
Superficie de la chambre 1	13 m²
Superficie de la chambre 2	13 m²
Superficie de la chambre 3	18 m²
Superficie de la chambre 4	27 m²
Nombre de pièces d'eau	3
Nombre de toilettes	3

Grez-Doiceau
Clos des Chêneaux 18A
1390 Grez-Doiceau
+32 10 816 800

La Hulpe
Avenue Reine Astrid 92 bte 2
1310 La Hulpe
+32 2 216 88 00

http://www.propriete-privee.be - info@propriete-privee.be

MAISON À VENDRE
CORROY-LE-GRAND

Bureau	**oui**
Feu ouvert	**oui**
Grenier	**oui**
Cave	**oui**
Garage	**oui**
Orientation	**sud-est**
Type de châssis	**bois**
Fosse septique	**oui**
RC net	**1.090 €**
PEB	PEB E
PEB - Code unique	**20170717000166**

Grez-Doiceau
Clos des Chêneaux 18A
1390 Grez-Doiceau
+32 10 816 800

La Hulpe
Avenue Reine Astrid 92 bte 2
1310 La Hulpe
+32 2 216 88 00

http://www.propriete-privee.be - info@propriete-privee.be

MAISON À VENDRE
CORROY-LE-GRAND

PEB - E Spec	**341 kWh/m².an**
Disponibilité	**à l'acte**

Grez-Doiceau
Clos des Chêneaux 18A
1390 Grez-Doiceau
+32 10 816 800

La Hulpe
Avenue Reine Astrid 92 bte 2
1310 La Hulpe
+32 2 216 88 00

http://www.propriete-privee.be - info@propriete-privee.be

MAISON À VENDRE
CORROY-LE-GRAND

MAISON À VENDRE
CORROY-LE-GRAND

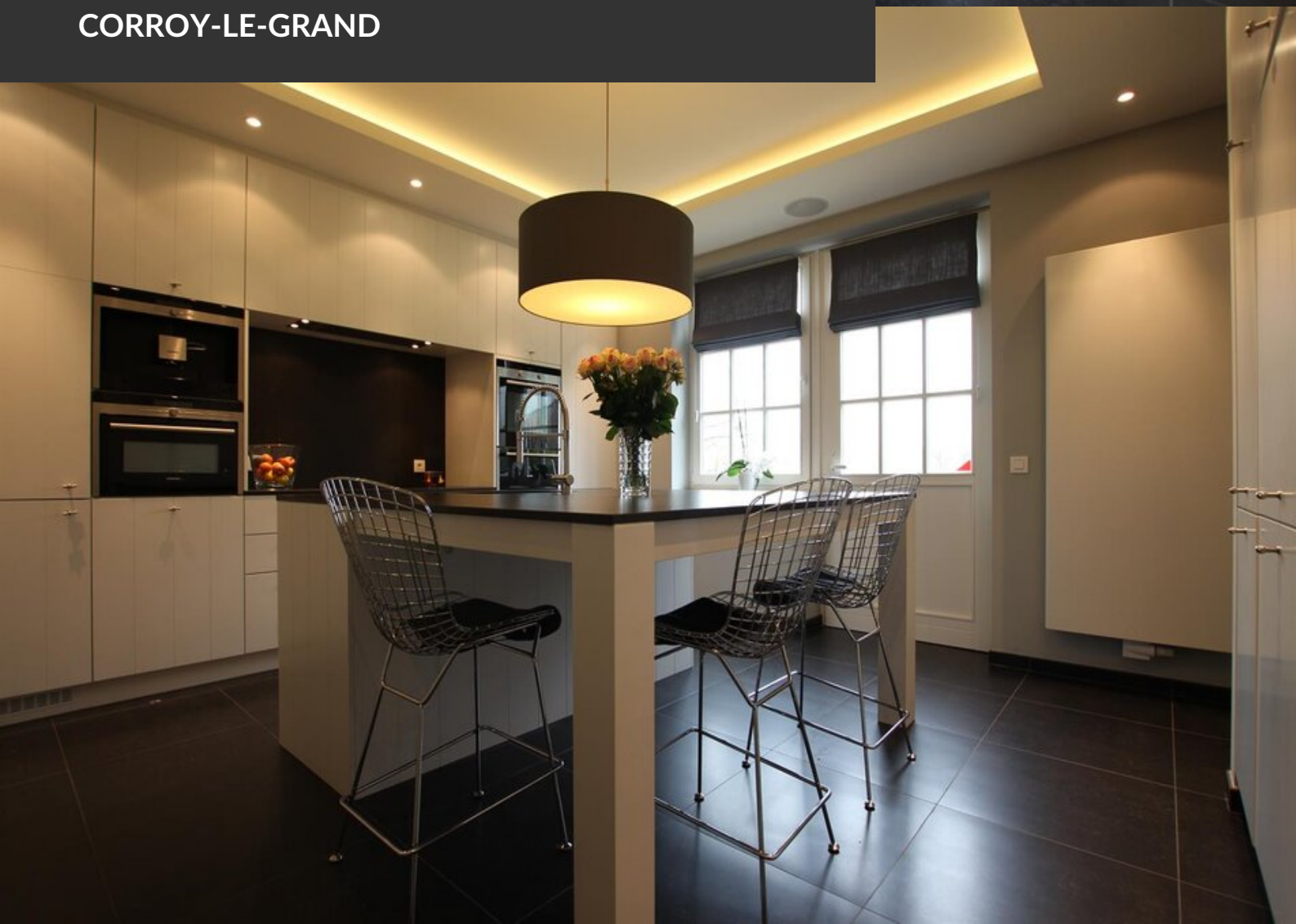

MAISON À VENDRE
CORROY-LE-GRAND

MAISON À VENDRE
CORROY-LE-GRAND

MAISON À VENDRE
CORROY-LE-GRAND

MAISON À VENDRE
CORROY-LE-GRAND

MAISON À VENDRE
CORROY-LE-GRAND

MAISON À VENDRE
CORROY-LE-GRAND

MAISON À VENDRE
CORROY-LE-GRAND

MAISON À VENDRE
CORROY-LE-GRAND

MAISON À VENDRE
CORROY-LE-GRAND