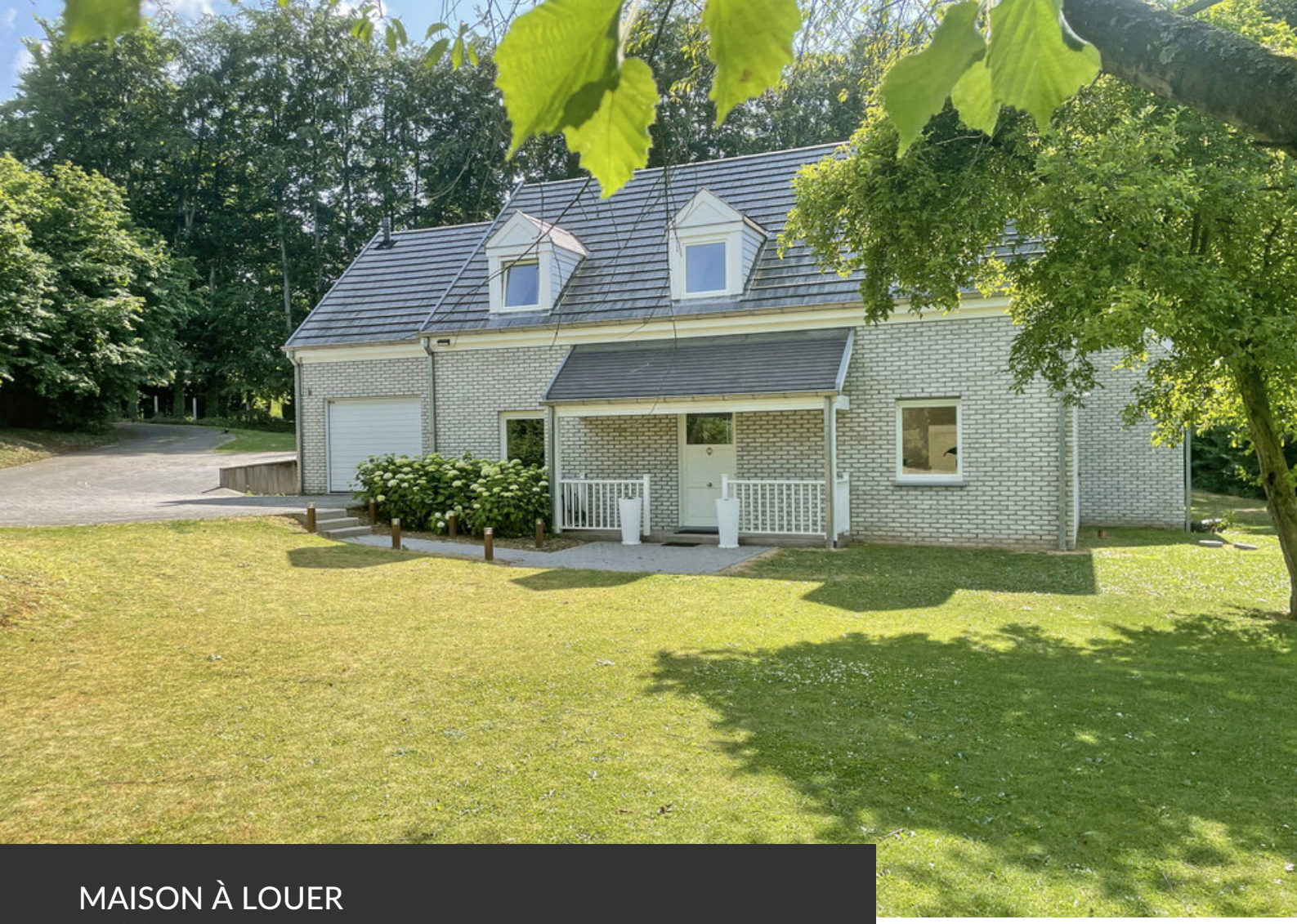

MAISON À LOUER
**INCOURT**

# Lumineuse maison basse-énergie avec vue sur la campagne

PROPRIÉTÉ PRIVÉE
IMMOBILIER RÉSIDENTIEL

**ADRESSE**
rue de l'Eglise, 16B
1315 Incourt

**PRIX**
2.500 €

# MAISON À LOUER
# INCOURT

Une propriété située en terrain de fond, au grand calme et qui offre une vue dégagée et imprenable sur la campagne brabançonne: c'est une description qui fait rêver ! C'est au bout d'une allée que l'on découvre derrière son portail, cette charmante propriété de plus de 27 ares où la maison est implantée de façon à profiter au mieux du jardin et de la terrasse orientés au sud-ouest. L'intimité du lieu est totale et l'ambiance est véritablement celle d'une maison de campagne. A l'intérieur, la maison réalisée par le constructeur Mi Casa, est élégante et chaleureuse. Le hall d'entrée est aménagé avec des placards sur mesure, la cuisine de marque Siematic et équipée Kupperbusch est simple et épurée à l'image de l'ensemble de l'intérieur de la maison qui procure une sensation de confort et de bien-être, la lumière y est omniprésente. Une maison qui sera le bien idéal pour tous les amateurs de quiétude et de discrétion.


**Grez-Doiceau**
Clos des Chêneaux 18A
1390 Grez-Doiceau
+32 10 816 800

**La Hulpe**
Avenue Reine Astrid 92 bte 2
1310 La Hulpe
+32 2 216 88 00

http://www.propriete-privee.be - info@propriete-privee.be

# MAISON À LOUER
# INCOURT

| | |
|---|---|
| Superficie du terrain | 2.762 m² |
| Superficie habitable | 254 m² |
| Année de construction | 2010 |
| Nombre de chambres | 4 |
| Superficie de la chambre 1 | 14 m² |
| Superficie de la chambre 2 | 12 m² |
| Superficie de la chambre 3 | 12 m² |
| Superficie de la chambre 4 | 16 m² |
| Nombre de pièces d'eau | 2 |
| Nombre de toilettes | 3 |
| Bureau | oui |


**Grez-Doiceau**
Clos des Chêneaux 18A
1390 Grez-Doiceau
+32 10 816 800

**La Hulpe**
Avenue Reine Astrid 92 bte 2
1310 La Hulpe
+32 2 216 88 00

http://www.propriete-privee.be - info@propriete-privee.be

# MAISON À LOUER
# INCOURT

| | |
|---|---|
| Feu ouvert | **oui** |
| Garage | **oui** |
| Type de châssis | **pvc** |
| Panneaux solaires (photovoltaïques ou thermiques) | **photovoltaïque** |
| Citerne d'eau de pluie | **oui** |
| PEB | PEB A |
| PEB - Code unique | **20220505019553** |
| PEB - E Spec | **85 kWh/m².an** |
| PEB - E totale | **21.128 kWh/an** |
| Disponibilité | **immédiatement** |


**Grez-Doiceau**
Clos des Chêneaux 18A
1390 Grez-Doiceau
+32 10 816 800

**La Hulpe**
Avenue Reine Astrid 92 bte 2
1310 La Hulpe
+32 2 216 88 00

http://www.propriete-privee.be - info@propriete-privee.be

# MAISON À LOUER
# **INCOURT**

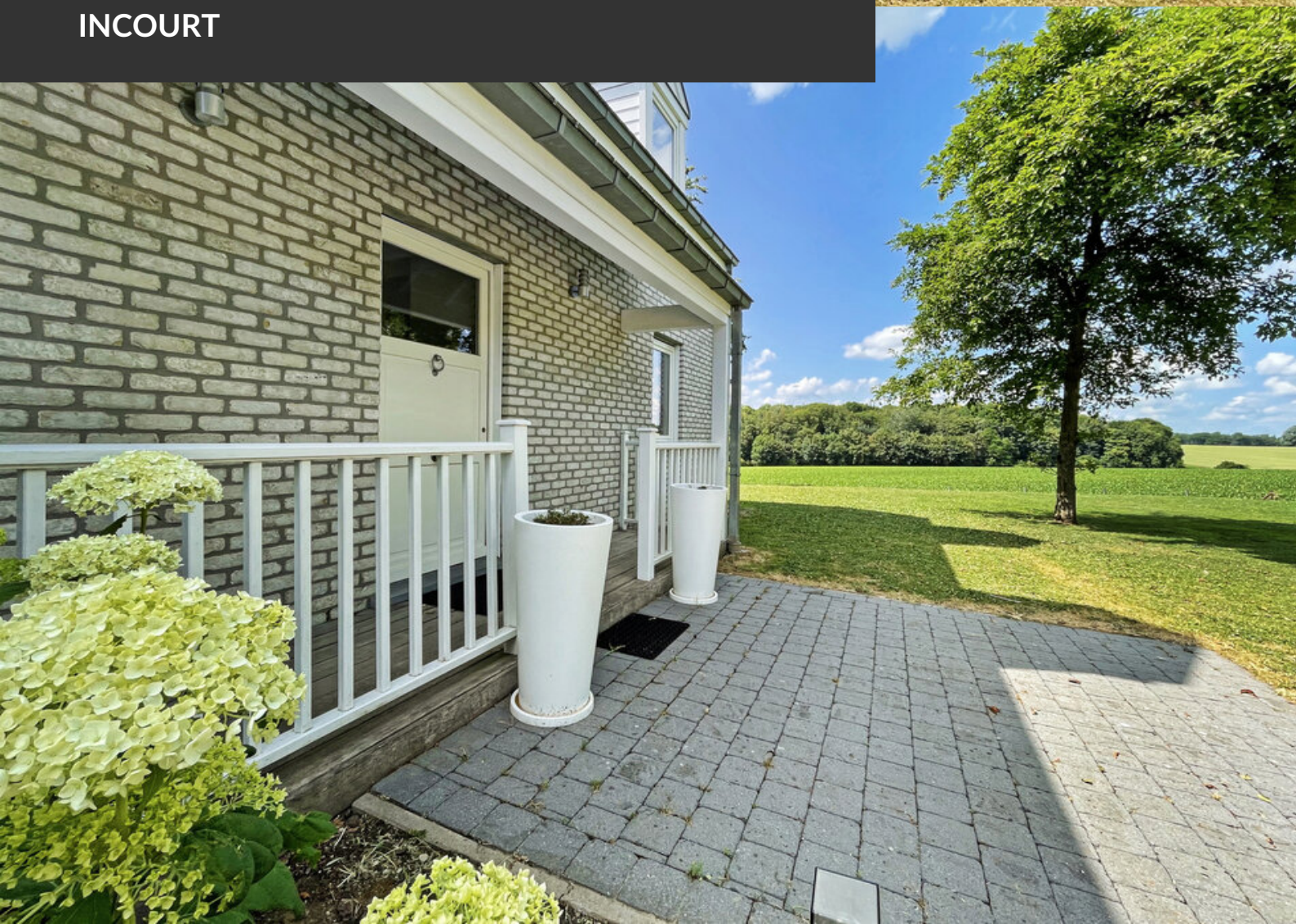

# MAISON À LOUER
# **INCOURT**

# MAISON À LOUER
# **INCOURT**

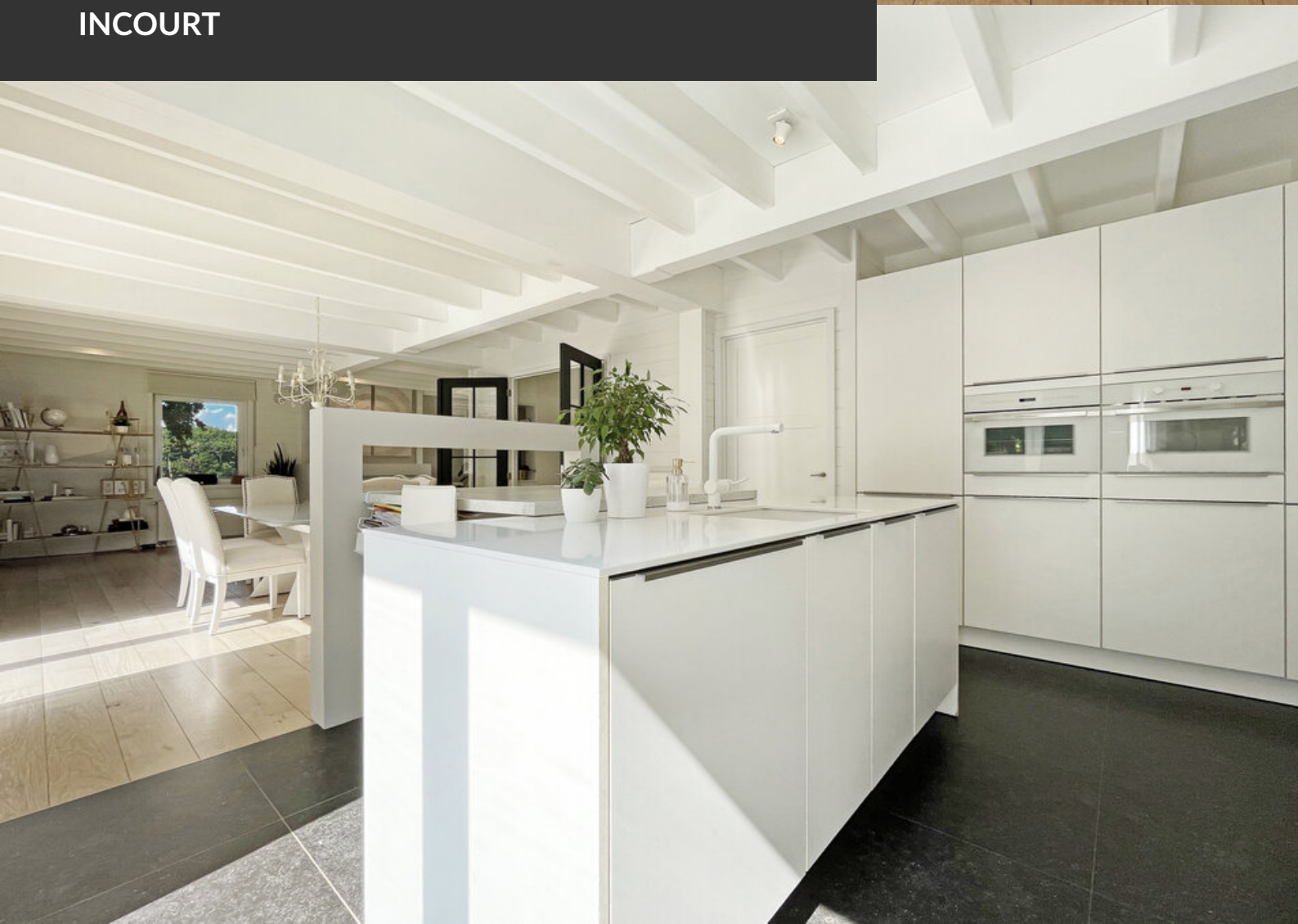

# MAISON À LOUER
# **INCOURT**

# MAISON À LOUER
# **INCOURT**

# MAISON À LOUER
# **INCOURT**

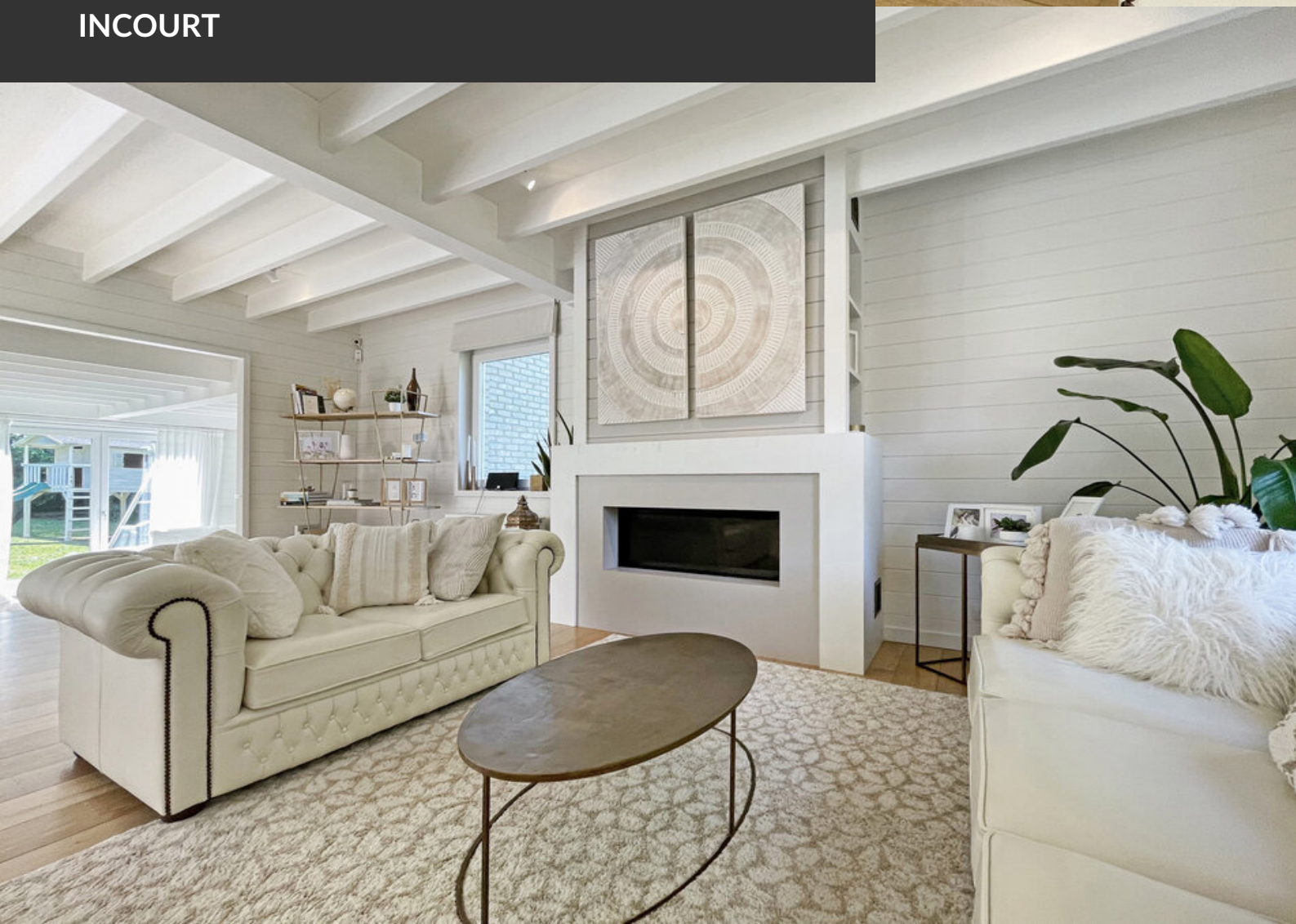

# MAISON À LOUER
# **INCOURT**

# MAISON À LOUER
# **INCOURT**

MAISON À LOUER
**INCOURT**

# MAISON À LOUER
# **INCOURT**