MAISON À LOUER
GREZ-DOICEAU

Élégance et espace au cœur du Domaine du Bercuit !

PROPRIÉTÉ PRIVÉE
IMMOBILIER RÉSIDENTIEL

ADRESSE
Allée de la Ferme du Bercuit, 22
1390 Grez-Doiceau

PRIX
3.450 €

MAISON À LOUER
GREZ-DOICEAU

Maison d'exception au cœur du prestigieux Domaine du Bercuit. Laissez-vous séduire par cette splendide demeure nichée dans l'environnement verdoyant et sécurisé du Bercuit, une adresse prisée pour son cadre de vie paisible et raffiné. Cette maison offre un espace de vie unique, parfaitement pensée pour le confort des grandes familles, des familles recomposées ou encore pour ceux qui souhaitent conjuguer vie privée et télétravail. Vous profiterez d'un magnifique jardin de 19 ares orienté plein sud, un véritable écrin de verdure baigné de lumière, idéal pour vos moments de détente et de convivialité. À l'intérieur, les volumes généreux et lumineux offrent une sensation d'espace remarquable, tandis qu'un feu ouvert double face crée une atmosphère chaleureuse et raffinée, reliant harmonieusement le salon et la salle à manger. La grande cuisine équipée ainsi que la salle à déjeuner sont parfaites pour partager des repas en famille ou entre amis. Avec ses six chambres...

Grez-Doiceau
Clos des Chêneaux 18A
1390 Grez-Doiceau
+32 10 816 800

La Hulpe
Avenue Reine Astrid 92 bte 2
1310 La Hulpe
+32 2 216 88 00

http://www.propriete-privee.be - info@propriete-privee.be

MAISON À LOUER
GREZ-DOICEAU

polyvalentes, la maison s'adapte à tous vos projets : accueillir une grande famille, recevoir des invités ou aménager des espaces de télétravail confortables. Offrez à votre famille l'espace et le bien-être qu'elle mérite, dans un cadre résidentiel exclusif à quelques minutes des commodités, du golf et des écoles. Contactez-nous dès aujourd'hui pour organiser une visite et laissez-vous charmer par cette maison qui conjugue espace, lumière et qualité de vie. Contact: chloe.damman@propriete-privee.be - 0476/814762

Grez-Doiceau
Clos des Chêneaux 18A
1390 Grez-Doiceau
+32 10 816 800

La Hulpe
Avenue Reine Astrid 92 bte 2
1310 La Hulpe
+32 2 216 88 00

http://www.propriete-privee.be - info@propriete-privee.be

MAISON À LOUER
GREZ-DOICEAU

Superficie du terrain	1.875 m²
Superficie habitable	385 m²
Année de construction	2004
Nombre de chambres	6
Superficie de la chambre 1	34 m²
Superficie de la chambre 2	24 m²
Superficie de la chambre 3	17 m²
Superficie de la chambre 4	16 m²
Superficie de la chambre 5	20 m²
Nombre de pièces d'eau	2
Nombre de toilettes	4

Grez-Doiceau
Clos des Chêneaux 18A
1390 Grez-Doiceau
+32 10 816 800

La Hulpe
Avenue Reine Astrid 92 bte 2
1310 La Hulpe
+32 2 216 88 00

http://www.propriete-privee.be - info@propriete-privee.be

MAISON À LOUER
GREZ-DOICEAU

Bureau	**oui**
Feu ouvert	**oui**
Garage	**oui**
PEB	PEB B
PEB - Code unique	**20250425004538**
PEB - E Spec	**164 kWh/m².an**
PEB - E totale	**63.026 kWh/an**
Disponibilité	**en fonct. du locataire**

Grez-Doiceau
Clos des Chêneaux 18A
1390 Grez-Doiceau
+32 10 816 800

La Hulpe
Avenue Reine Astrid 92 bte 2
1310 La Hulpe
+32 2 216 88 00

http://www.propriete-privee.be - info@propriete-privee.be

MAISON À LOUER
GREZ-DOICEAU

MAISON À LOUER
GREZ-DOICEAU

MAISON À LOUER
GREZ-DOICEAU

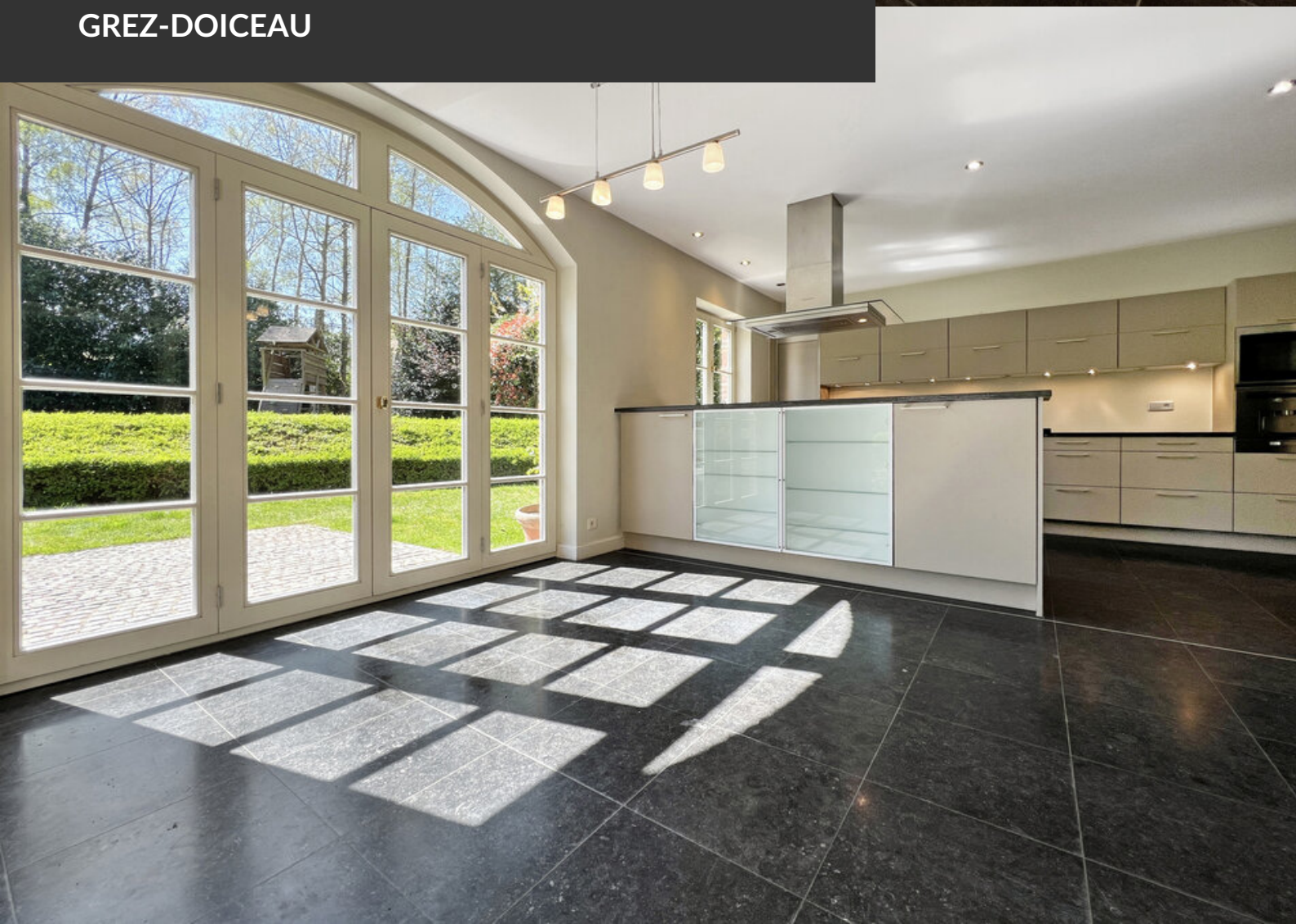

MAISON À LOUER
GREZ-DOICEAU

MAISON À LOUER
GREZ-DOICEAU

MAISON À LOUER
GREZ-DOICEAU

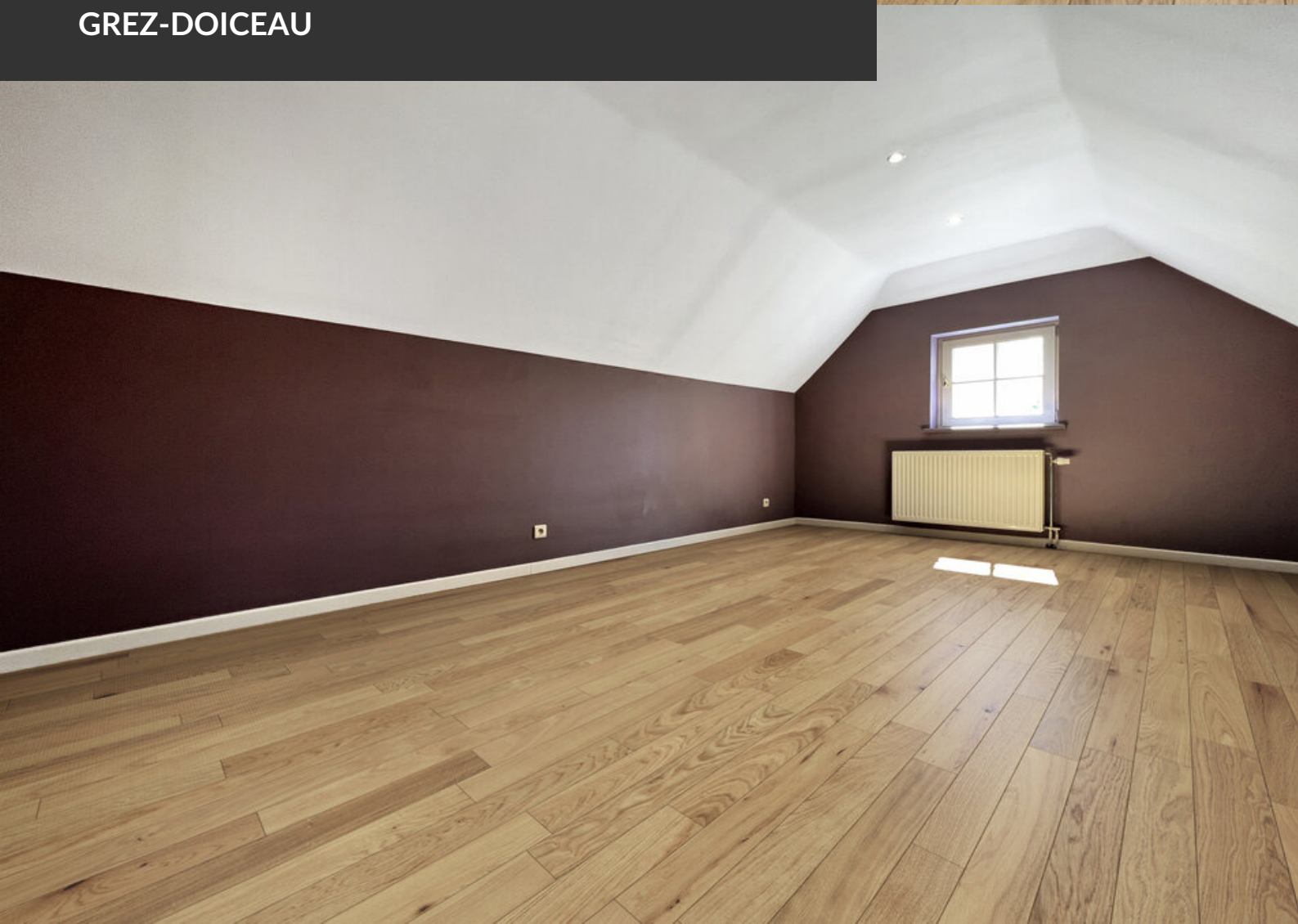

MAISON À LOUER
GREZ-DOICEAU