HOUSE FOR RENT
NAMUR

Entièrement rénovée et située dans un très bon quartier !

PROPRIÉTÉ PRIVÉE
IMMOBILIER RÉSIDENTIEL

ADRESSE

Rue Emile Melchior, 66
5000 Namur

PRICES

1.350 €

HOUSE FOR RENT
NAMUR

La maison est très bien située pour rejoindre facilement le centre de la ville tout en étant située dans une rue calme et résidentielle. Entièrement remise à neuf, la maison offrira à ses nouveaux locataires le confort d'une superbe cuisine équipée, de nouveaux châssis et d'une belle salle de douche de qualité. Le jardin est très agréable et les vues sont dégagées. L'habitation possède 2 grandes chambres très lumineuses et 2 autres chambres plus petites. Au rez-de-jardin, on dispose d'une buanderie, d'une cave et d'un garage. La maison est disponible immédiatement et les rendez-vous pour les visites se font via l'adresse: info@propriete-privee.be

eau office
Clos des Chêneaux 18A
1390 Grez-Doiceau
+32 10 816 800

office
Avenue Reine Astrid 92 bte 2
1310 La Hulpe
+32 2 216 88 00

https://www.propriete-privee.be - info@propriete-privee.be

HOUSE FOR RENT
NAMUR

Living space	130 m²
Year of renovation	2025
Number of bedrooms	3
Number of bathrooms	1
Number of toilets	2
Cellars	yes
Garage	yes
Type of heating	individual
Type of window frames	wood or pvc
EPB	PEB D
EPB - Unique code	20250410003694

eau office
Clos des Chêneaux 18A
1390 Grez-Doiceau
+32 10 816 800

office
Avenue Reine Astrid 92 bte 2
1310 La Hulpe
+32 2 216 88 00

https://www.propriete-privee.be - info@propriete-privee.be

HOUSE FOR RENT
NAMUR

EPB - E Spec	**307 kWh/m².an**
EPB - E total	**39.999 kWh/an**
Availability	**immediately**

eau office
Clos des Chêneaux 18A
1390 Grez-Doiceau
+32 10 816 800

office
Avenue Reine Astrid 92 bte 2
1310 La Hulpe
+32 2 216 88 00

https://www.propriete-privee.be - info@propriete-privee.be

HOUSE FOR RENT
NAMUR

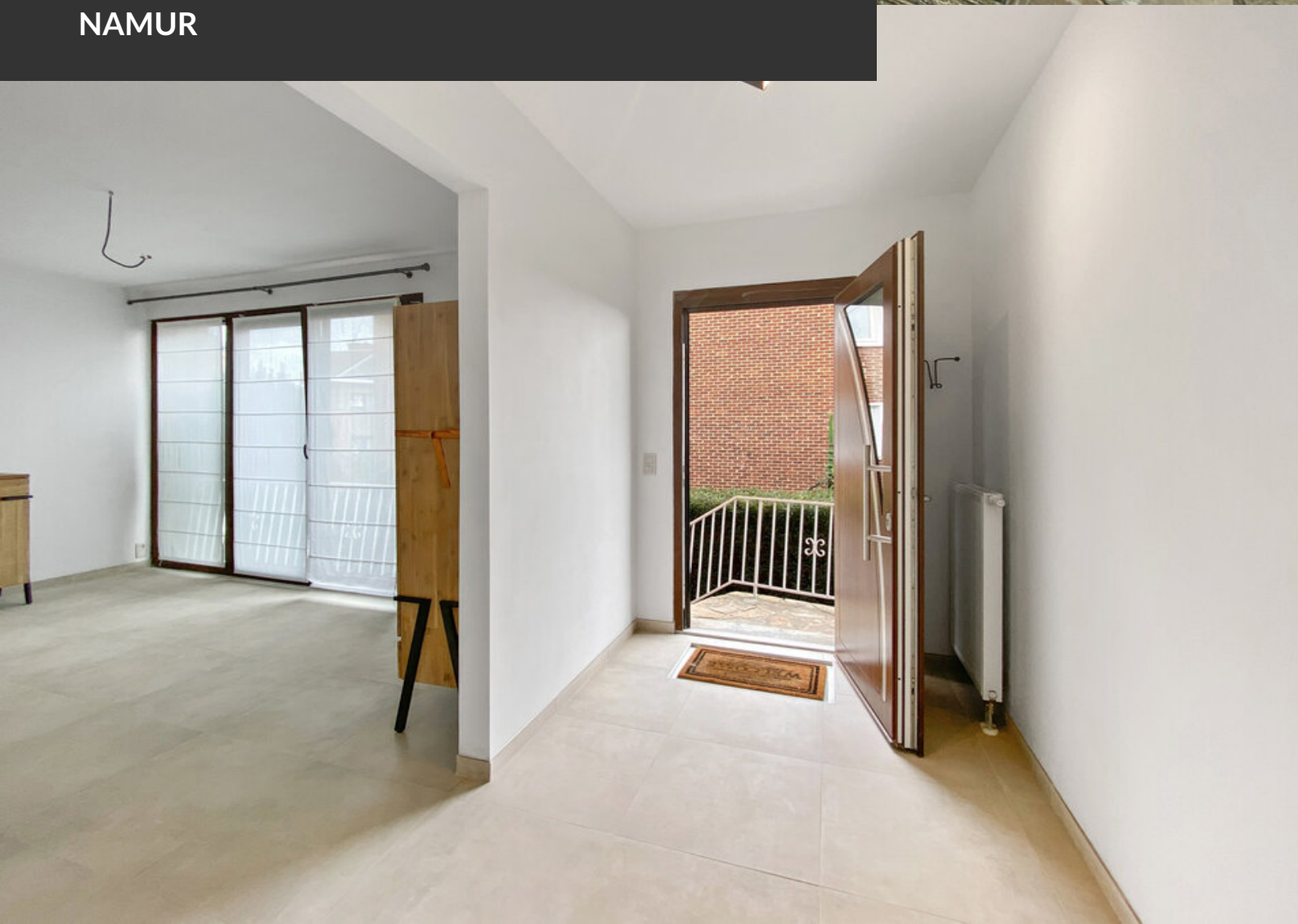

HOUSE FOR RENT
NAMUR

HOUSE FOR RENT
NAMUR

HOUSE FOR RENT
NAMUR

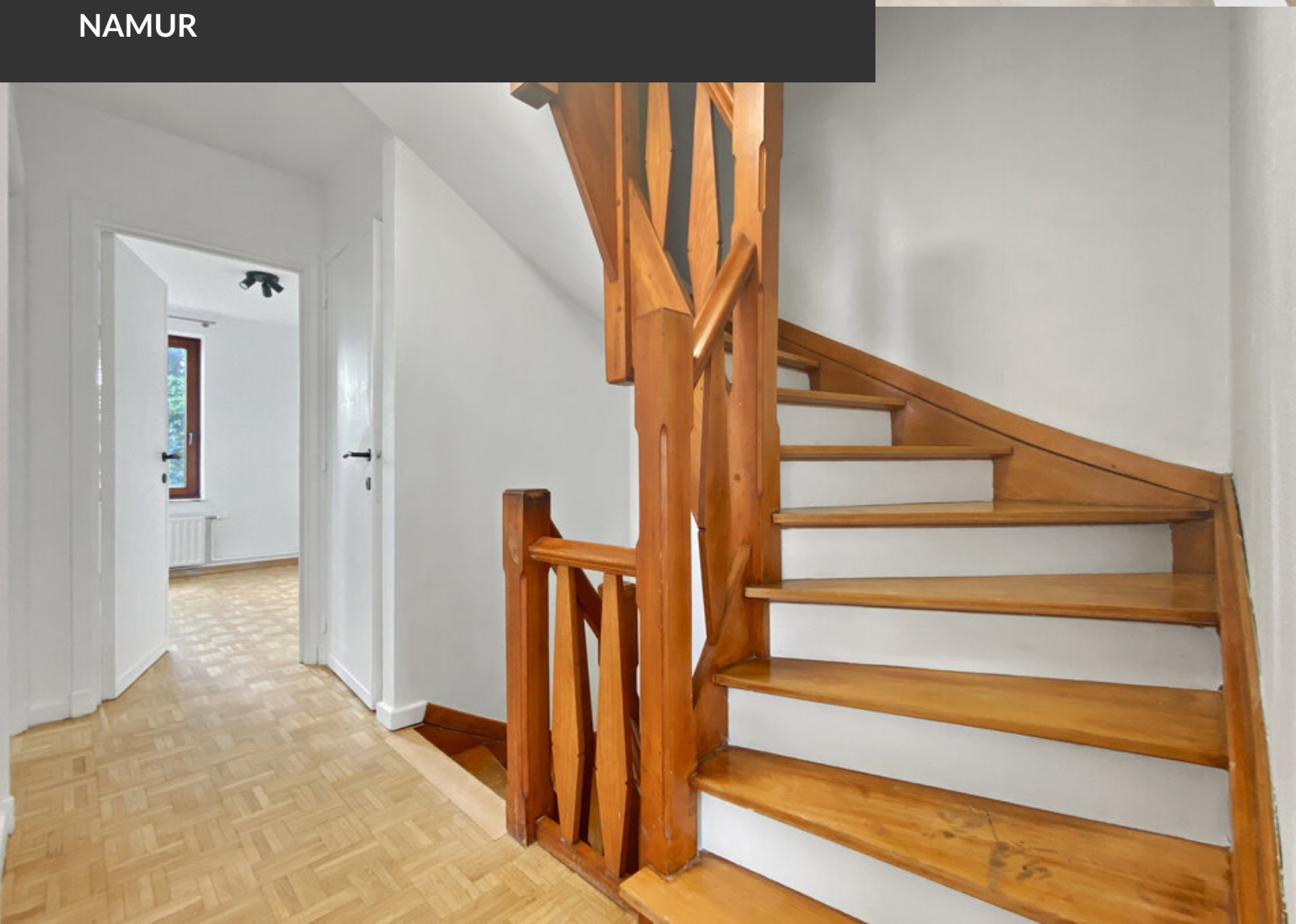

HOUSE FOR RENT
NAMUR

HOUSE FOR RENT
NAMUR

HOUSE FOR RENT
NAMUR

HOUSE FOR RENT
NAMUR