MAISON À VENDRE
GREZ-DOICEAU NETHEN

Villa des années 40' rénovée

PROPRIÉTÉ PRIVÉE
IMMOBILIER RÉSIDENTIEL

ADRESSE

Rue de Bossut, 57
1390 Grez-Doiceau Nethen

PRIX

320.000 €

MAISON À VENDRE
GREZ-DOICEAU NETHEN

Cette charmante villa des années '40 est située au calme dans le centre du joli village de Nethen. Son style authentique a été préservé grâce à une rénovation intelligente qui souligne l'identité forte de la maison tout en lui offrant le confort actuel. En effet, la cuisine équipée et les sanitaires sont neufs tout comme les châssis, et le chauffage central au gaz de ville est en parfait état. Ce bien de qualité fera le bonheur des jeunes familles et ravira les amateurs de cette agréable entité de Grez-Doiceau idéalement localisée entre Leuven et Wavre.

Grez-Doiceau
Clos des Chêneaux 18A
1390 Grez-Doiceau
+32 10 816 800

La Hulpe
Avenue Reine Astrid 92 bte 2
1310 La Hulpe
+32 2 216 88 00

http://www.propriete-privee.be - info@propriete-privee.be

MAISON À VENDRE
GREZ-DOICEAU NETHEN

Superficie du terrain	**608 m²**
Superficie habitable	**115 m²**
Année de rénovation	**2012**
Nombre de chambres	**2**
Nombre de pièces d'eau	**1**
Nombre de toilettes	**2**
Grenier	**oui**
Cave	**oui**
Garage	**oui**
Orientation	**nord-ouest**
Type de châssis	**pvc**

Grez-Doiceau
Clos des Chêneaux 18A
1390 Grez-Doiceau
+32 10 816 800

La Hulpe
Avenue Reine Astrid 92 bte 2
1310 La Hulpe
+32 2 216 88 00

http://www.propriete-privee.be - info@propriete-privee.be

MAISON À VENDRE
GREZ-DOICEAU NETHEN

Raccordement à l'égout	**oui**
PEB - Code unique	**20171211003160**
PEB - E Spec	**476 kWh/m².an**
PEB - E totale	**59.936 kWh/an**
Disponibilité	**à l'acte**

Grez-Doiceau
Clos des Chêneaux 18A
1390 Grez-Doiceau
+32 10 816 800

La Hulpe
Avenue Reine Astrid 92 bte 2
1310 La Hulpe
+32 2 216 88 00

http://www.propriete-privee.be - info@propriete-privee.be

MAISON À VENDRE
GREZ-DOICEAU NETHEN

MAISON À VENDRE
GREZ-DOICEAU NETHEN

MAISON À VENDRE
GREZ-DOICEAU NETHEN

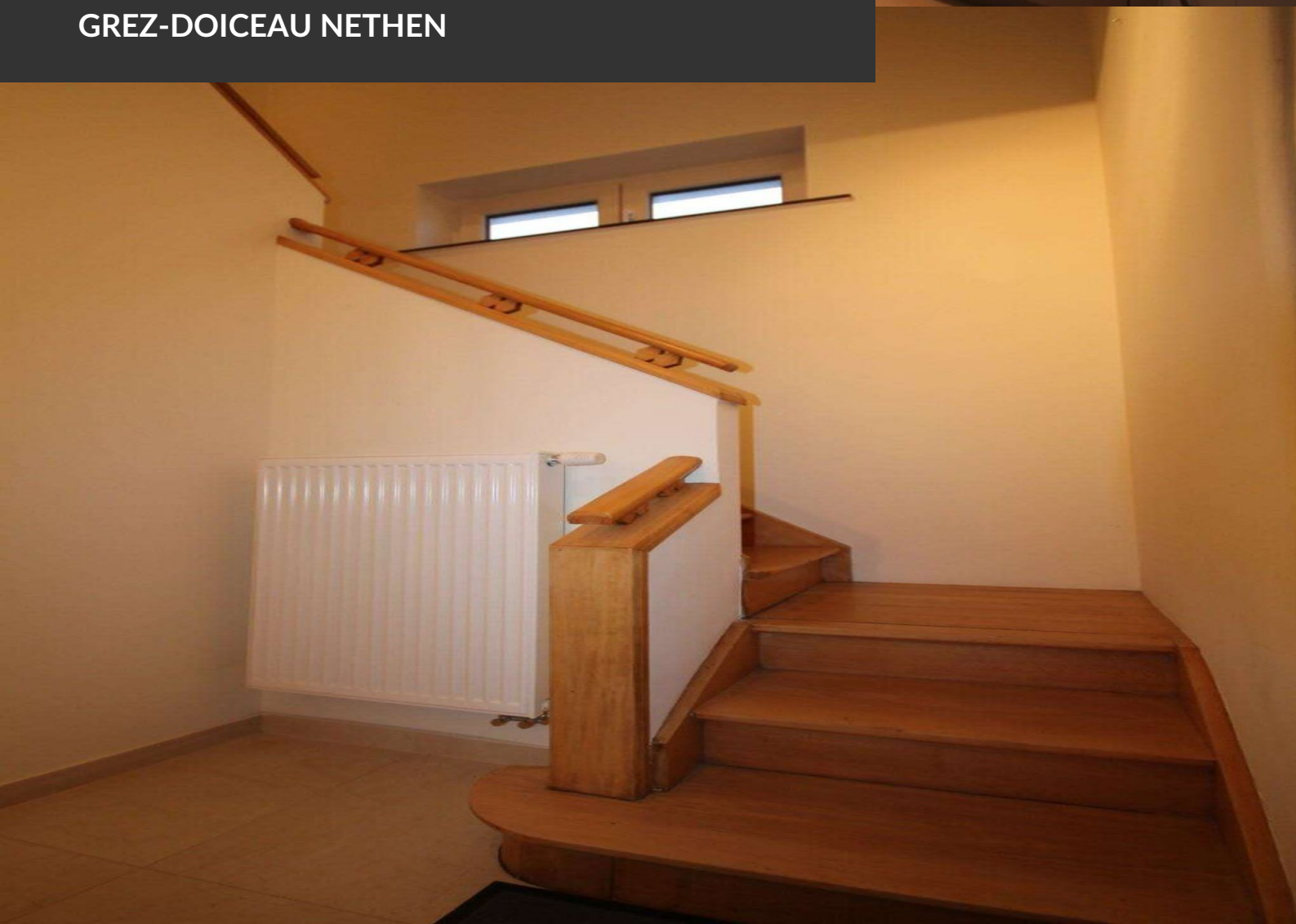

MAISON À VENDRE
GREZ-DOICEAU NETHEN