MAISON À VENDRE
GREZ-DOICEAU

VENDU - Architecture " Vintage" dans un cadre exceptionnel !

PROPRIÉTÉ PRIVÉE
IMMOBILIER RÉSIDENTIEL

ADRESSE
Pierre des Moines, 3
1390 Grez-Doiceau

PRIX
795.000 €

MAISON À VENDRE
GREZ-DOICEAU

VENDU - Totalement discrète au bout de son allée, cette magnifique villa se laisse découvrir entourée de son jardin de 52 ares dans lequel elle s'insère avec une parfaite harmonie. Geste fort d'un architecte qui voulait faire dialoguer l'intérieur et l'extérieur, la maison a été construite en 1977 et n'a rien perdu de son caractère et de son audace. Nature et demeure sont intimement connectées : les lignes sobres et transparentes laissent entrer la lumière et la verdure de façon toute naturelle. La maison a su rester dans l'air du temps et affiche fièrement son côté « vintage » et très architecturé. En témoignent les matériaux bruts, briques, béton, cèdre, mais aussi les luminaires et l'escalier qui s'élève en demi porte-à-faux vers une mezzanine à l'impressionnante baie vitrée. A la lumière s'ajoute la fluidité des volumes et de l'aménagement, idéal pour une très confortable vie de plain-pied. Le séjour,...

Grez-Doiceau
Clos des Chêneaux 18A
1390 Grez-Doiceau
+32 10 816 800

La Hulpe
Avenue Reine Astrid 92 bte 2
1310 La Hulpe
+32 2 216 88 00

http://www.propriete-privee.be - info@propriete-privee.be

MAISON À VENDRE
GREZ-DOICEAU

espace grandiose avec une cheminée spectaculaire autour de laquelle s'arrondit un salon en contrebas, promet beaucoup de convivialité et d'animation. La mezzanine permet de se retirer au calme tout en profitant d'une vue dominante sur le jardin. Entouré par le jardin toujours, l'espace de nuit est vaste et bien réparti entre une suite parentale d'un côté et de l'autre, un salon bibliothèque, deux chambres et une salle de bain. Localisée dans le domaine du Bercuit, la maison côtoie le fairway du golf et les belles propriétés voisines, dans un environnement d'exception, à découvrir sans tarder.

Grez-Doiceau
Clos des Chêneaux 18A
1390 Grez-Doiceau
+32 10 816 800

La Hulpe
Avenue Reine Astrid 92 bte 2
1310 La Hulpe
+32 2 216 88 00

http://www.propriete-privee.be - info@propriete-privee.be

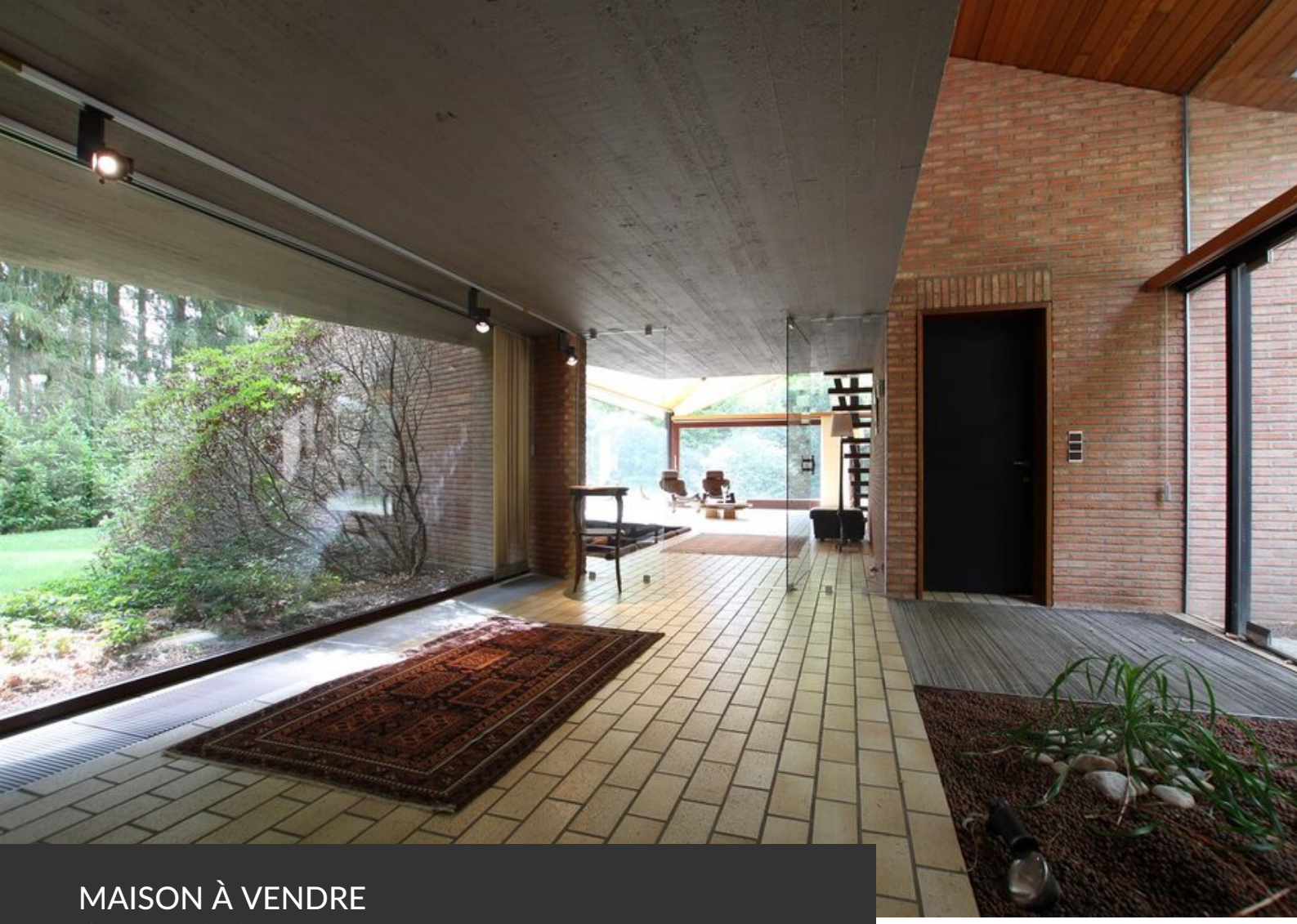

MAISON À VENDRE
GREZ-DOICEAU

Superficie du terrain	**5.200 m²**
Superficie habitable	**245 m²**
Année de construction	**1977**
Nombre de chambres	**3**
Nombre de pièces d'eau	**2**
Nombre de toilettes	**2**
Bureau	**oui**
Feu ouvert	**oui**
Grenier	**oui**
Cave	**oui**
Garage	**oui**

Grez-Doiceau
Clos des Chêneaux 18A
1390 Grez-Doiceau
+32 10 816 800

La Hulpe
Avenue Reine Astrid 92 bte 2
1310 La Hulpe
+32 2 216 88 00

http://www.propriete-privee.be - info@propriete-privee.be

MAISON À VENDRE
GREZ-DOICEAU

Type de châssis	**bois**
RC net	**5.007 €**
PEB	PEB D
PEB - Code unique	**20170831020847**
PEB - E Spec	**332 kWh/m².an**
PEB - E totale	**101.595 kWh/an**
Disponibilité	**à l'acte**

Grez-Doiceau
Clos des Chêneaux 18A
1390 Grez-Doiceau
+32 10 816 800

La Hulpe
Avenue Reine Astrid 92 bte 2
1310 La Hulpe
+32 2 216 88 00

http://www.propriete-privee.be - info@propriete-privee.be

MAISON À VENDRE
GREZ-DOICEAU

MAISON À VENDRE
GREZ-DOICEAU

MAISON À VENDRE
GREZ-DOICEAU

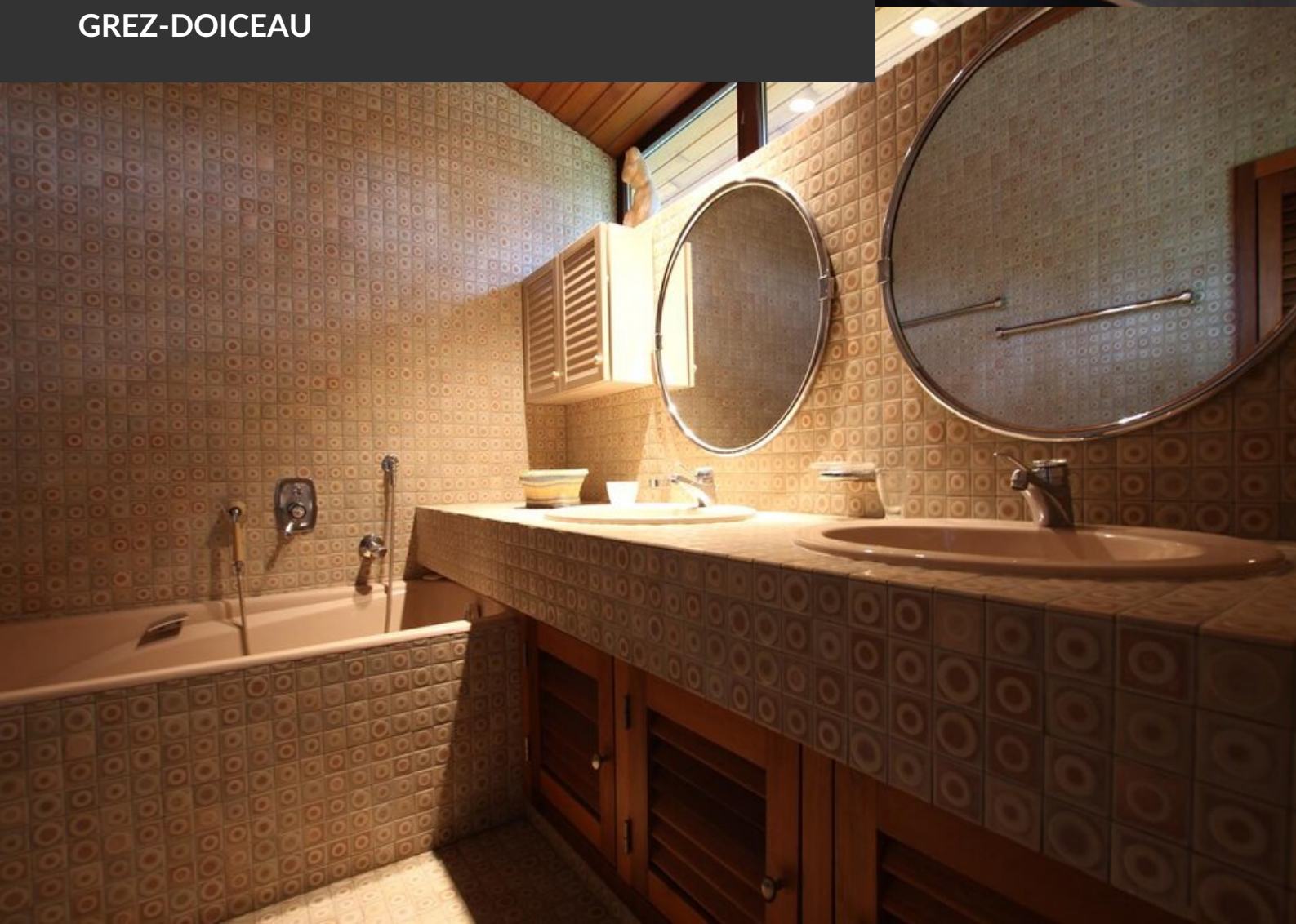

MAISON À VENDRE
GREZ-DOICEAU

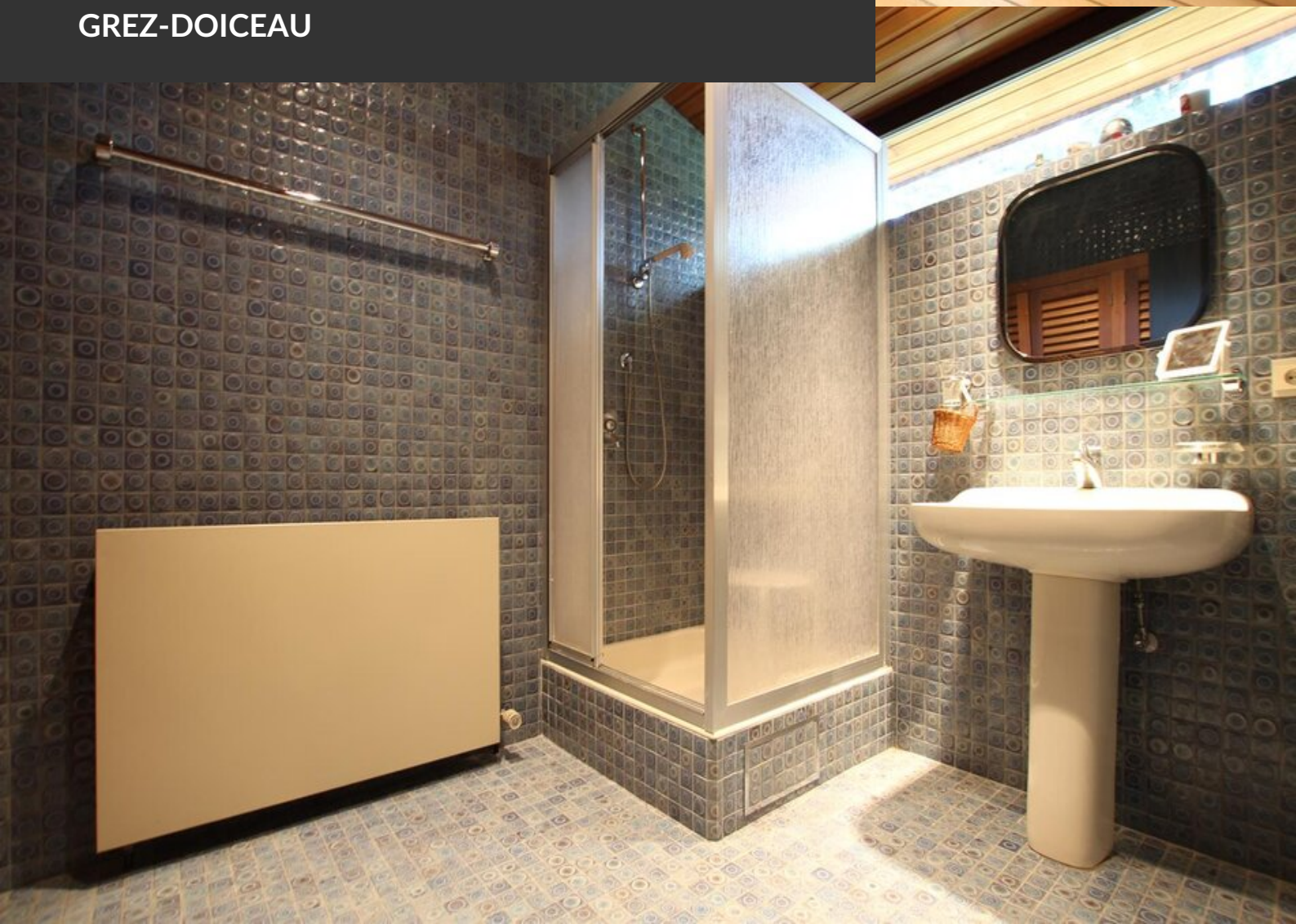

MAISON À VENDRE
GREZ-DOICEAU

MAISON À VENDRE
GREZ-DOICEAU

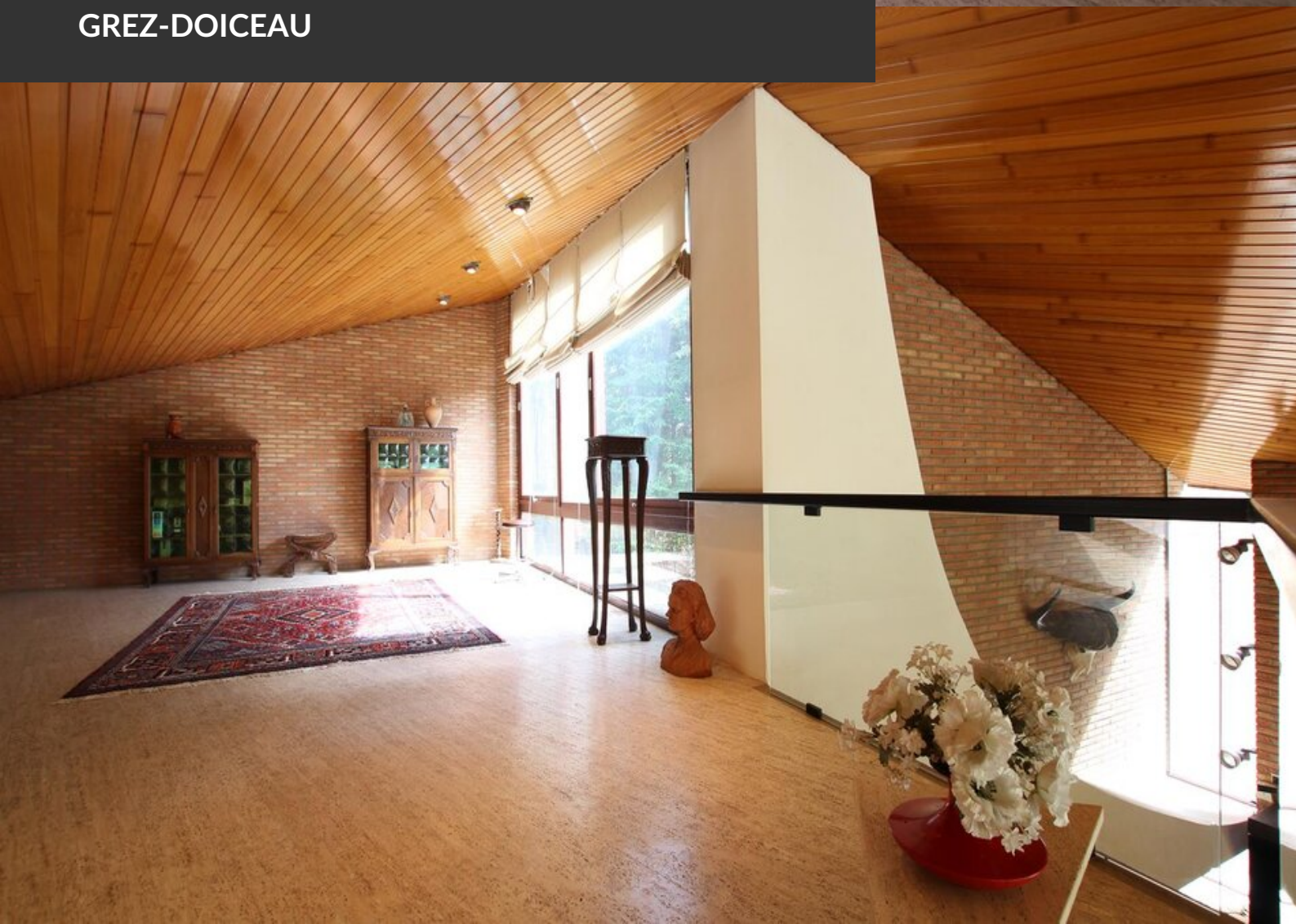

MAISON À VENDRE
GREZ-DOICEAU

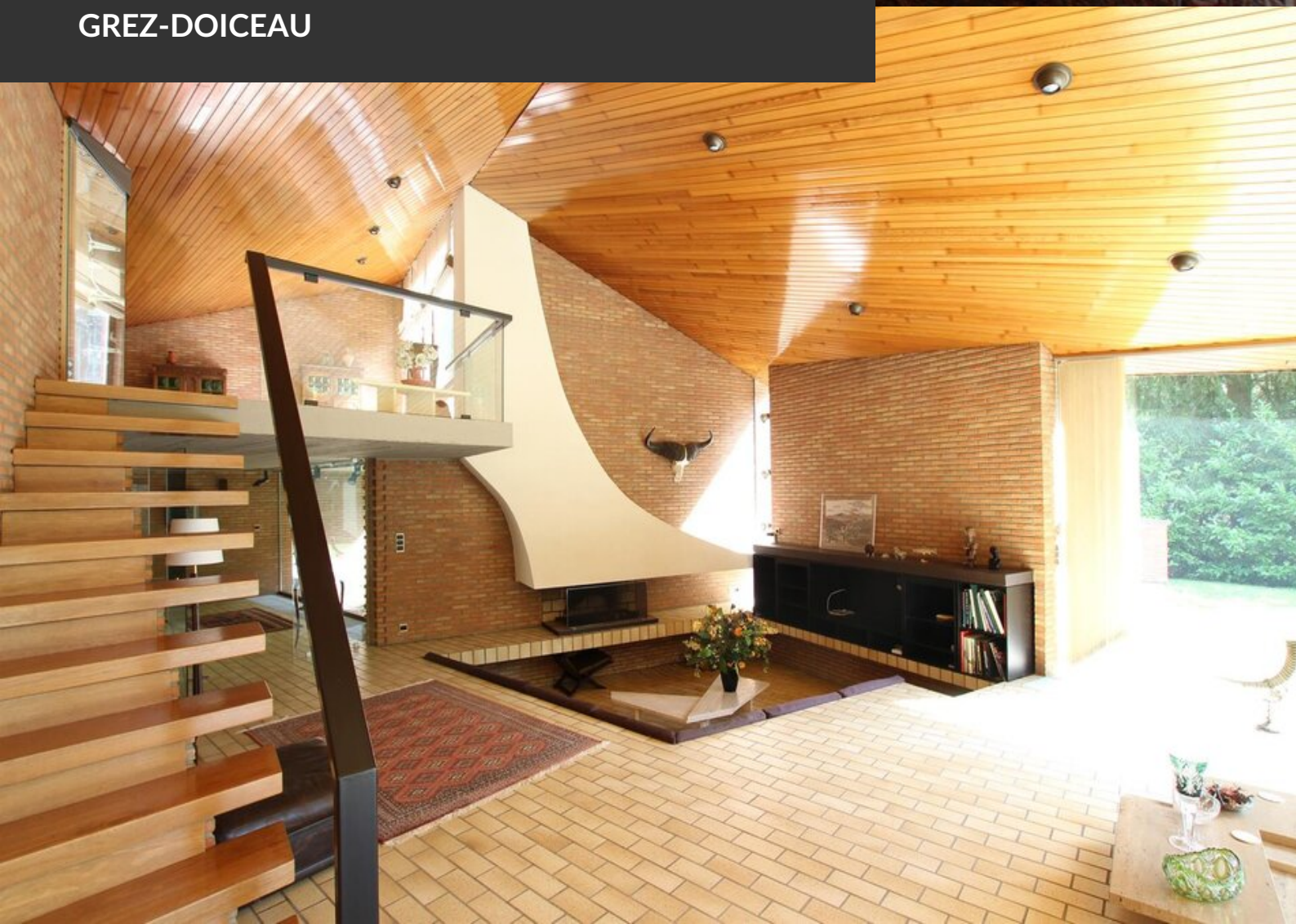

MAISON À VENDRE
GREZ-DOICEAU

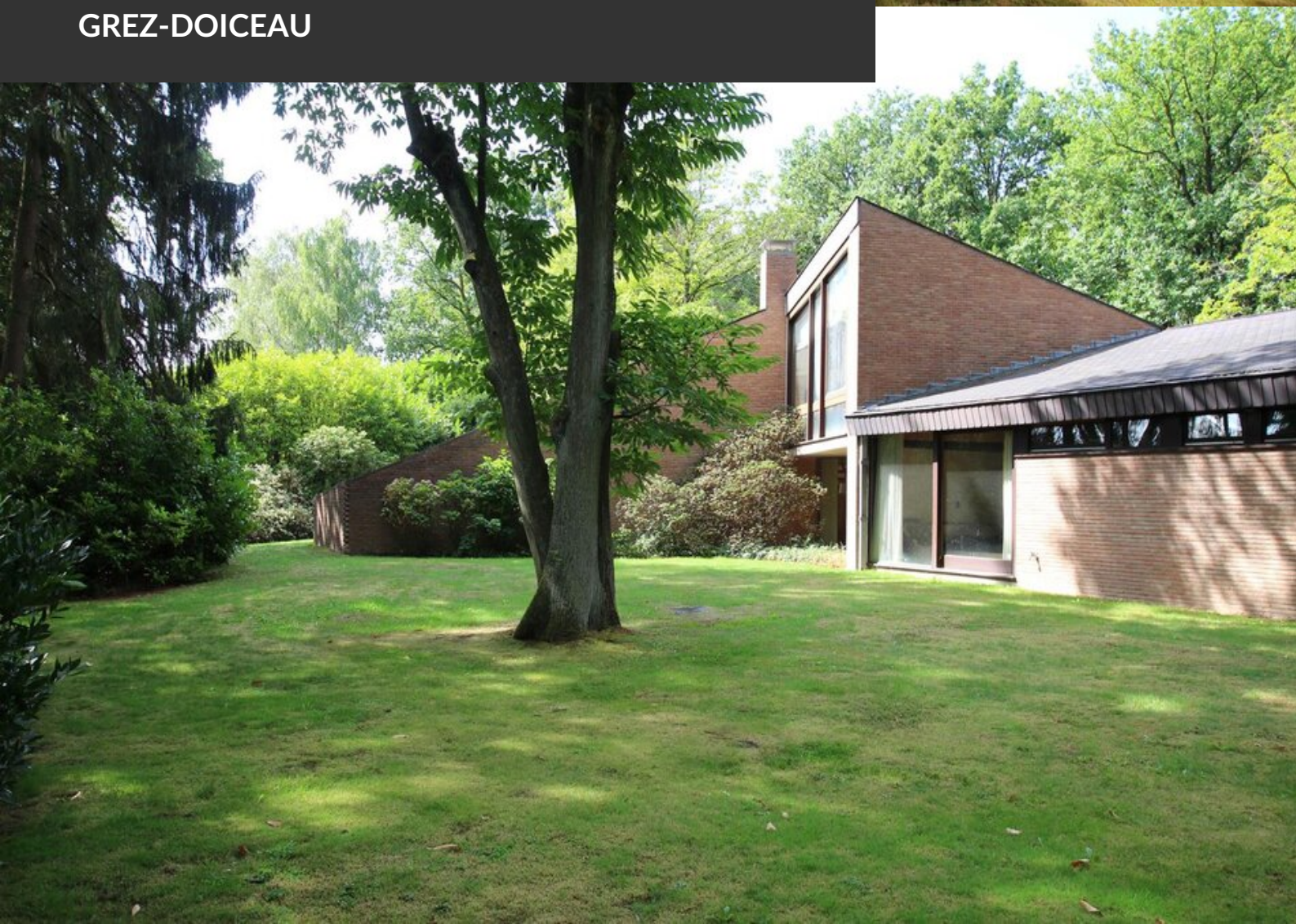

MAISON À VENDRE
GREZ-DOICEAU