APPARTEMENT À VENDRE
OTTIGNIES

Rez-de-chaussée avec jardin en plein centre-ville

PROPRIÉTÉ PRIVÉE
IMMOBILIER RÉSIDENTIEL

ADRESSE

Rue de la Station, 7
1340 Ottignies

PRIX

335.000 €

APPARTEMENT À VENDRE
OTTIGNIES

VENDU - A deux pas du centre d'Ottignies et proche de toutes les commodités, cet appartement de plain-pied vous ravira avec sa terrasse et son petit jardin. Vous profiterez de toutes les facilités qu'offre la vie en ville sans vous passer du plaisir d'un espace extérieur. Dans un petit immeuble comprenant seulement deux unités, cet appartement a été réalisé avec des finitions de qualité (plancher en chêne, meubles sur mesure,...). Il comprend un grand séjour lumineux ouvert sur la terrasse, une cuisine américaine, deux chambres, deux salles de bain et une buanderie. Vous bénéficiez également d'une cave et de deux car-ports. Que demander de plus en coeur de ville ?

Grez-Doiceau
Clos des Chêneaux 18A
1390 Grez-Doiceau
+32 10 816 800

La Hulpe
Avenue Reine Astrid 92 bte 2
1310 La Hulpe
+32 2 216 88 00

http://www.propriete-privee.be - info@propriete-privee.be

APPARTEMENT À VENDRE
OTTIGNIES

Superficie habitable	120 m²
Année de construction	2009
Nombre de chambres	2
Nombre de pièces d'eau	2
Cave	oui
PEB	PEB C
PEB - Code unique	20181107009511
PEB - E Spec	183 kWh/m².an
PEB - E totale	21.990 kWh/an
Disponibilité	à l'acte

Grez-Doiceau
Clos des Chêneaux 18A
1390 Grez-Doiceau
+32 10 816 800

La Hulpe
Avenue Reine Astrid 92 bte 2
1310 La Hulpe
+32 2 216 88 00

http://www.propriete-privee.be - info@propriete-privee.be

APPARTEMENT À VENDRE
OTTIGNIES

APPARTEMENT À VENDRE
OTTIGNIES

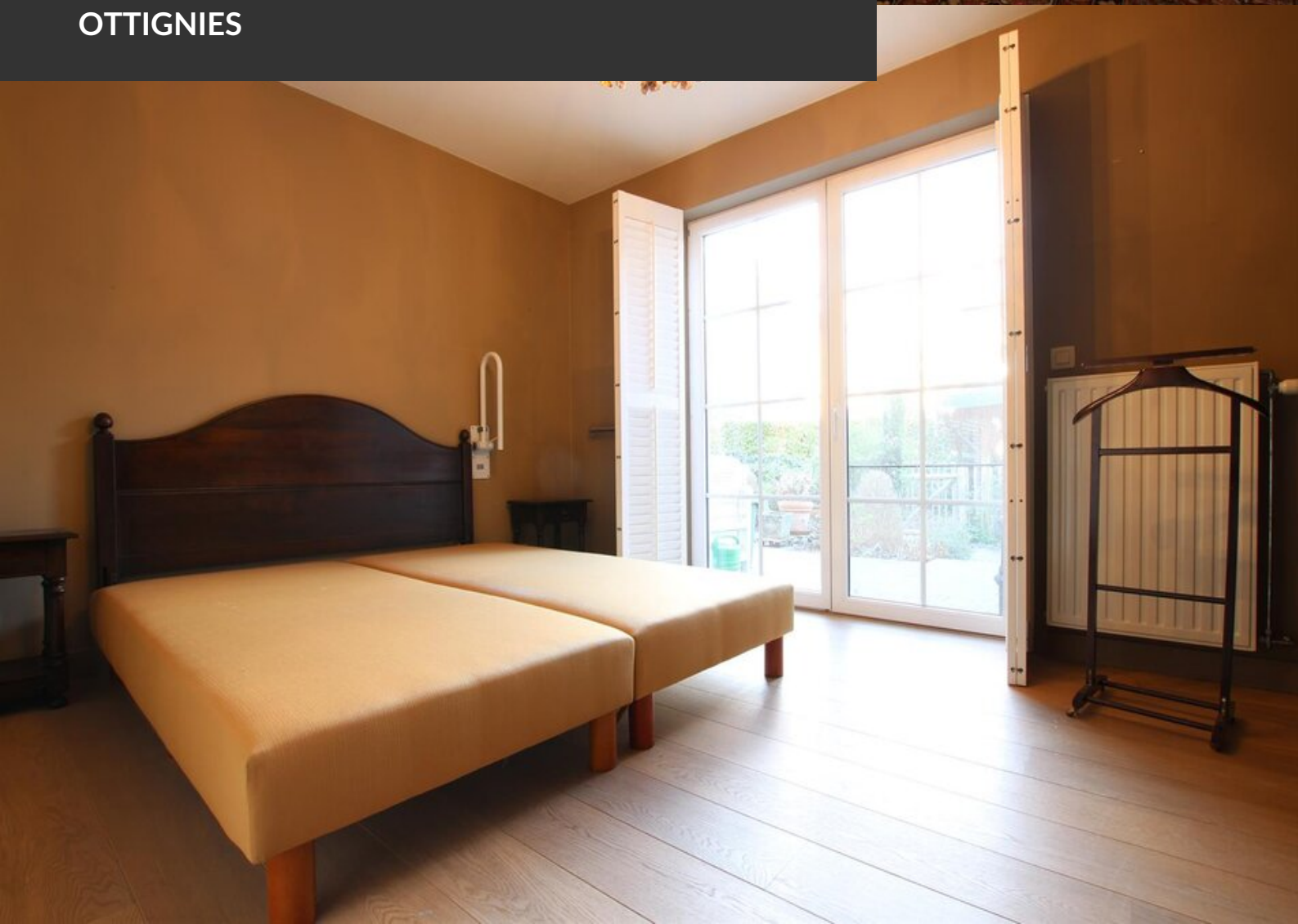

APPARTEMENT À VENDRE
OTTIGNIES

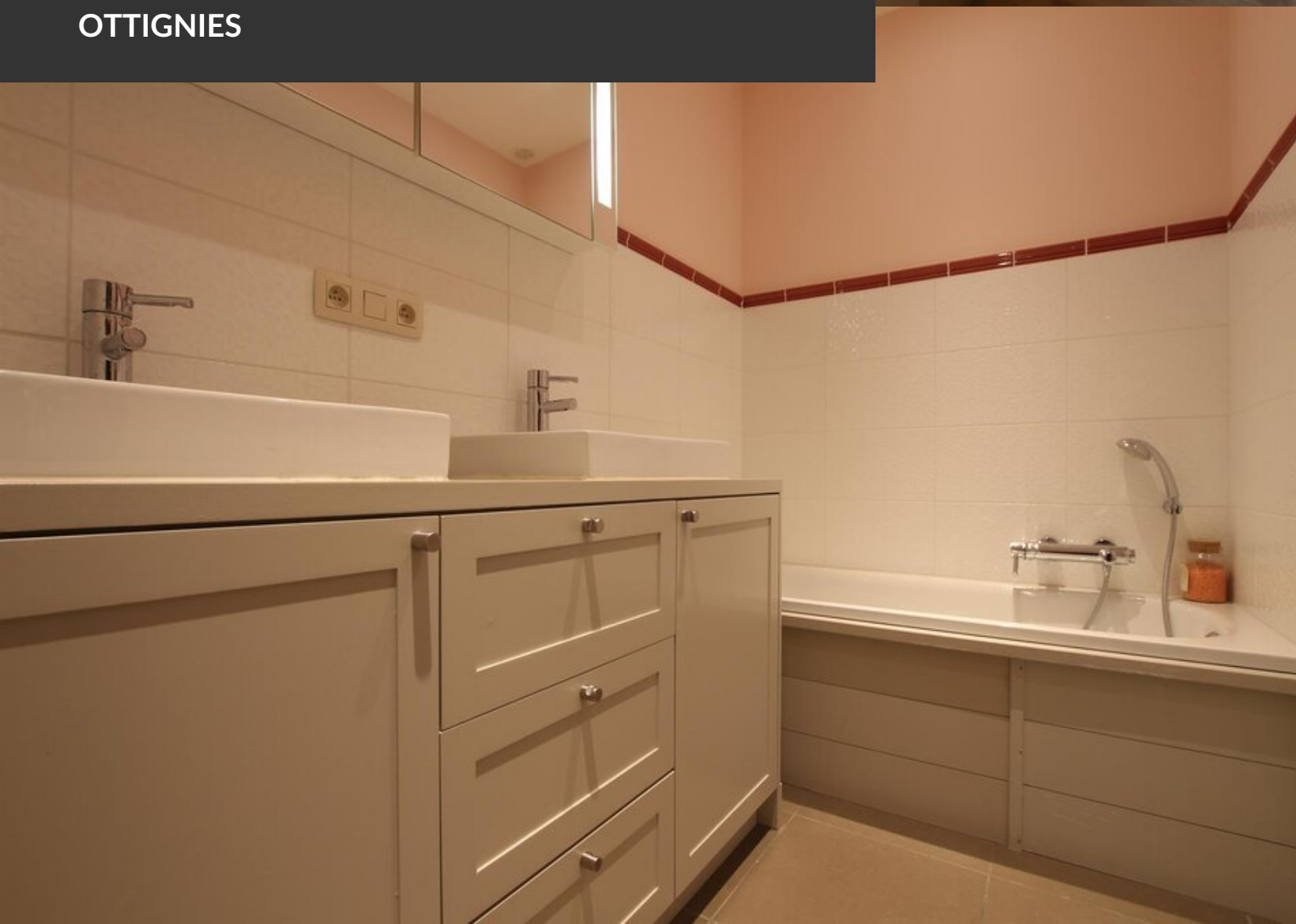

APPARTEMENT À VENDRE
OTTIGNIES