APPARTEMENT À VENDRE
WAVRE

Probablement le plus beau penthouse de la région !

PROPRIÉTÉ PRIVÉE
IMMOBILIER RÉSIDENTIEL

ADRESSE

Chaussee de Louvain, 467
1300 Wavre

PRIX

570.000 €

APPARTEMENT À VENDRE
WAVRE

- OPTION - Une impressionnante terrasse de près de 70 m2, une magnifique vue protégée sur la nature environnante et près de 160 m2 habitable utile font de ce splendide PENTHOUSE une opportunité rare ! Niché au dernier étage, les volumes y sont généreux, notamment dans la pièce de vie où l'ouverture sur la toiture a été conservée et offre un sentiment d'espace exceptionnel. La cuisine haut de gamme, entièrement réalisée sur mesure et composée de matériaux de qualité vous offrira également beaucoup de plaisir. L'appartement dispose de trois belles chambres dont une avec dressing ainsi qu'un bureau et une salle de bain. Il s'agit donc d'un appartement complet, car il bénéficie également de deux emplacements de parking en sous-sol ce qui rend l'ensemble très confortable ! Le constructeur a également mis l'accent sur la performance énergétique afin de vous proposer un appartement économe en énergie. L'immeuble est au stade des...

Grez-Doiceau
Clos des Chêneaux 18A
1390 Grez-Doiceau
+32 10 816 800

La Hulpe
Avenue Reine Astrid 92 bte 2
1310 La Hulpe
+32 2 216 88 00

http://www.propriete-privee.be - info@propriete-privee.be

APPARTEMENT À VENDRE
WAVRE

finitions et pourra être livré pour l'été prochain. Le chantier permet une visite sur place. Coup de coeur garanti !

Grez-Doiceau
Clos des Chêneaux 18A
1390 Grez-Doiceau
+32 10 816 800

La Hulpe
Avenue Reine Astrid 92 bte 2
1310 La Hulpe
+32 2 216 88 00

http://www.propriete-privee.be - info@propriete-privee.be

APPARTEMENT À VENDRE
WAVRE

Superficie habitable	**159 m²**
Année de construction	**2023**
Étages	**3**
Ascenseur	**oui**
Terrasse	**oui**
Nombre de chambres	**3**
Superficie de la chambre 1	**27 m²**
Superficie de la chambre 2	**17 m²**
Superficie de la chambre 3	**14 m²**
Nombre de pièces d'eau	**2**
Bureau	**oui**

Grez-Doiceau
Clos des Chêneaux 18A
1390 Grez-Doiceau
+32 10 816 800

La Hulpe
Avenue Reine Astrid 92 bte 2
1310 La Hulpe
+32 2 216 88 00

http://www.propriete-privee.be - info@propriete-privee.be

APPARTEMENT À VENDRE
WAVRE

Garage	**oui**
Type de châssis	**aluminium**
Disponibilité	**à la livraison**

Grez-Doiceau
Clos des Chêneaux 18A
1390 Grez-Doiceau
+32 10 816 800

La Hulpe
Avenue Reine Astrid 92 bte 2
1310 La Hulpe
+32 2 216 88 00

http://www.propriete-privee.be - info@propriete-privee.be

APPARTEMENT À VENDRE
WAVRE

APPARTEMENT À VENDRE
WAVRE

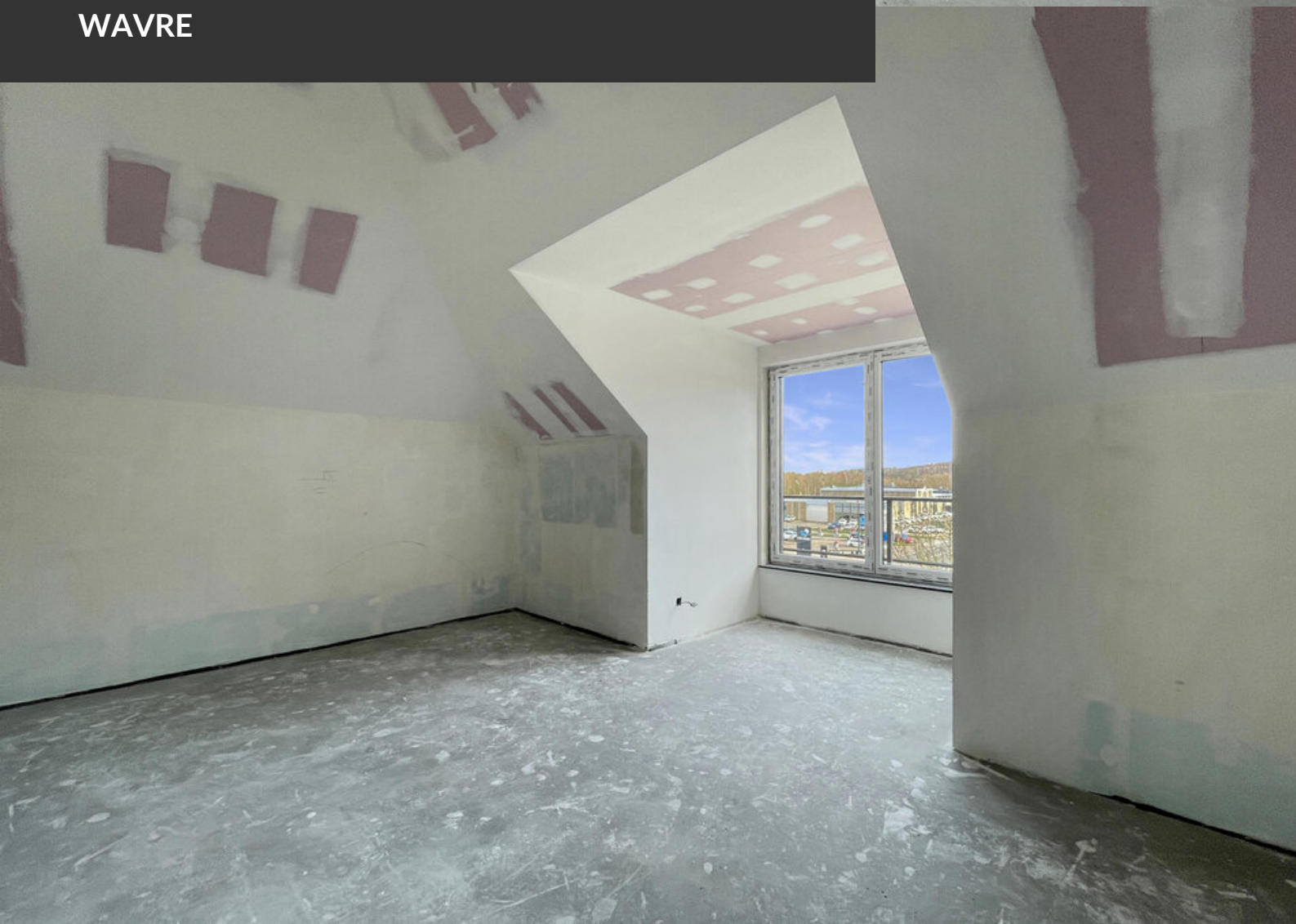

APPARTEMENT À VENDRE
WAVRE

APPARTEMENT À VENDRE
WAVRE

APPARTEMENT À VENDRE
WAVRE