APPARTEMENT À VENDRE
WOLUWE-SAINT-PIERRE

Lumineux trois chambres dans un magnifique quartier

PROPRIÉTÉ PRIVÉE
IMMOBILIER RÉSIDENTIEL

ADRESSE

Avenue Joseph van Genegen, 1A
1150 Woluwe-Saint-Pierre

PRIX

395.000 €

APPARTEMENT À VENDRE
WOLUWE-SAINT-PIERRE

- VENDU- Magnifiquement situé à l'angle de la rue au Bois , cet immeuble de coin construit en 1973 abrite une petite copropriété (...)

Grez-Doiceau
Clos des Chêneaux 18A
1390 Grez-Doiceau
+32 10 816 800

La Hulpe
Avenue Reine Astrid 92 bte 2
1310 La Hulpe
+32 2 216 88 00

http://www.propriete-privee.be - info@propriete-privee.be

APPARTEMENT À VENDRE
WOLUWE-SAINT-PIERRE

Superficie habitable	**120 m²**
Année de construction	**1973**
Étages	**3**
Ascenseur	**oui**
Terrasse	**oui**
Nombre de chambres	**3**
Superficie de la chambre 1	**11 m²**
Superficie de la chambre 2	**14 m²**
Superficie de la chambre 3	**19 m²**
Nombre de pièces d'eau	**2**
Nombre de toilettes	**2**

Grez-Doiceau
Clos des Chêneaux 18A
1390 Grez-Doiceau
+32 10 816 800

La Hulpe
Avenue Reine Astrid 92 bte 2
1310 La Hulpe
+32 2 216 88 00

http://www.propriete-privee.be - info@propriete-privee.be

APPARTEMENT À VENDRE
WOLUWE-SAINT-PIERRE

Cave	**oui**
Type de châssis	**aluminium**
PEB	PEB E
PEB - Code unique	**2020012220000580223**
PEB - E Spec	**235 kWh/m².an**
PEB - E totale	**34.817 kWh/an**
Disponibilité	**à convenir**

Grez-Doiceau
Clos des Chêneaux 18A
1390 Grez-Doiceau
+32 10 816 800

La Hulpe
Avenue Reine Astrid 92 bte 2
1310 La Hulpe
+32 2 216 88 00

http://www.propriete-privee.be - info@propriete-privee.be

APPARTEMENT À VENDRE
WOLUWE-SAINT-PIERRE

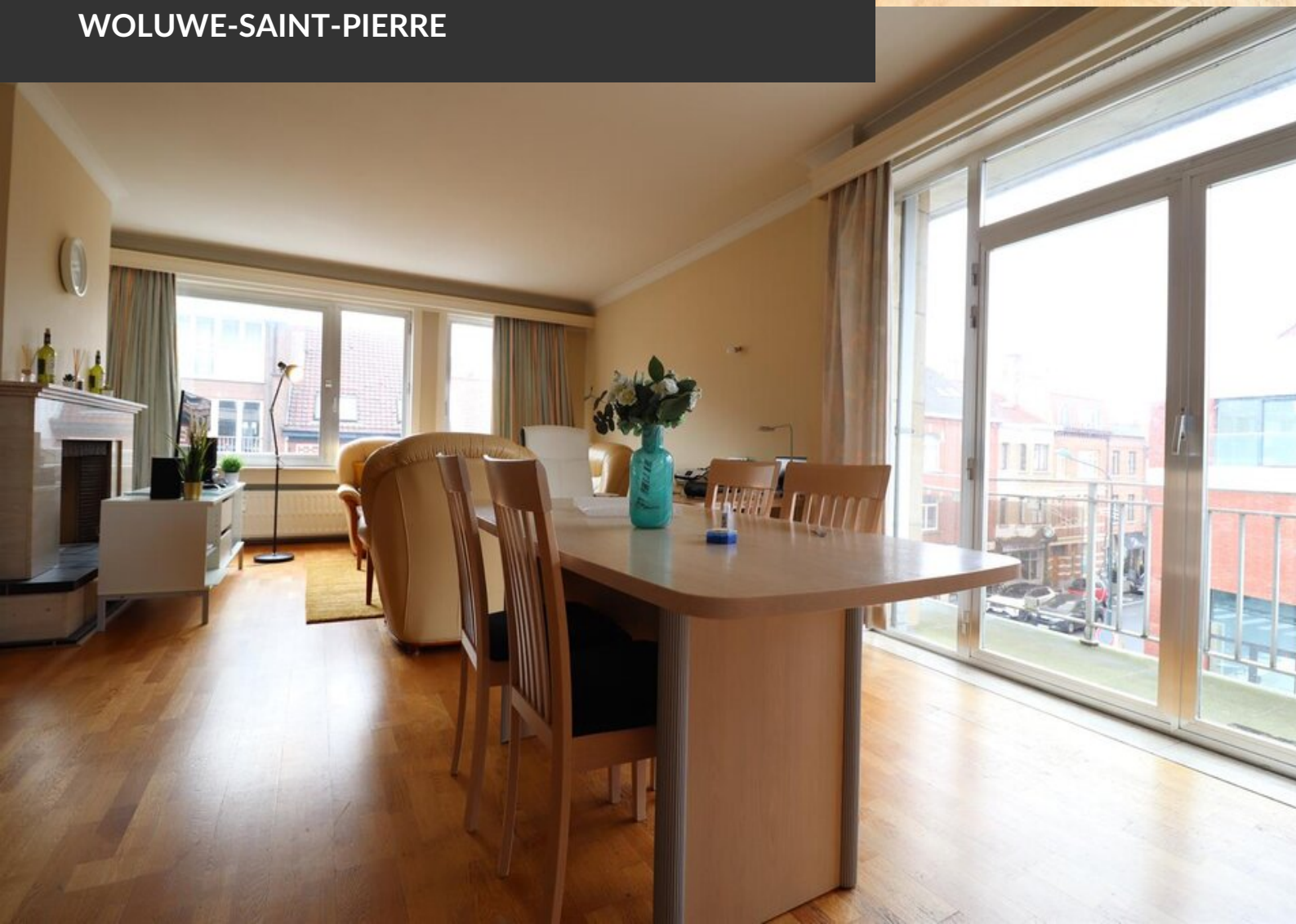

APPARTEMENT À VENDRE
WOLUWE-SAINT-PIERRE

APPARTEMENT À VENDRE
WOLUWE-SAINT-PIERRE

APPARTEMENT À VENDRE
WOLUWE-SAINT-PIERRE

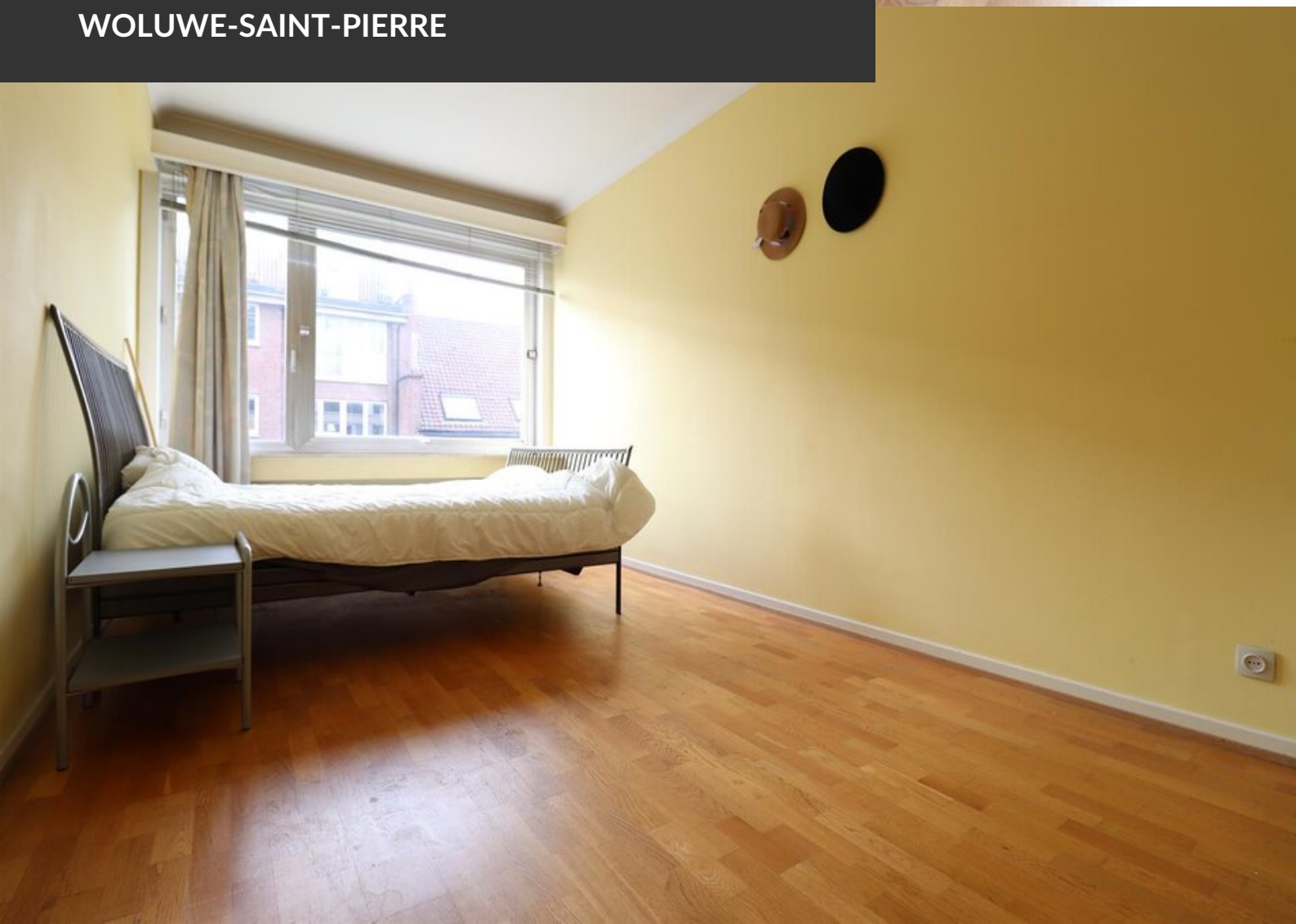

APPARTEMENT À VENDRE
WOLUWE-SAINT-PIERRE