APPARTEMENT À VENDRE
CORBAIS

Lumineux appartement 2 chambres avec jardin

PROPRIÉTÉ PRIVÉE
IMMOBILIER RÉSIDENTIEL

ADRESSE
Grand Route, 63
1435 Corbais

PRIX
279.000 €

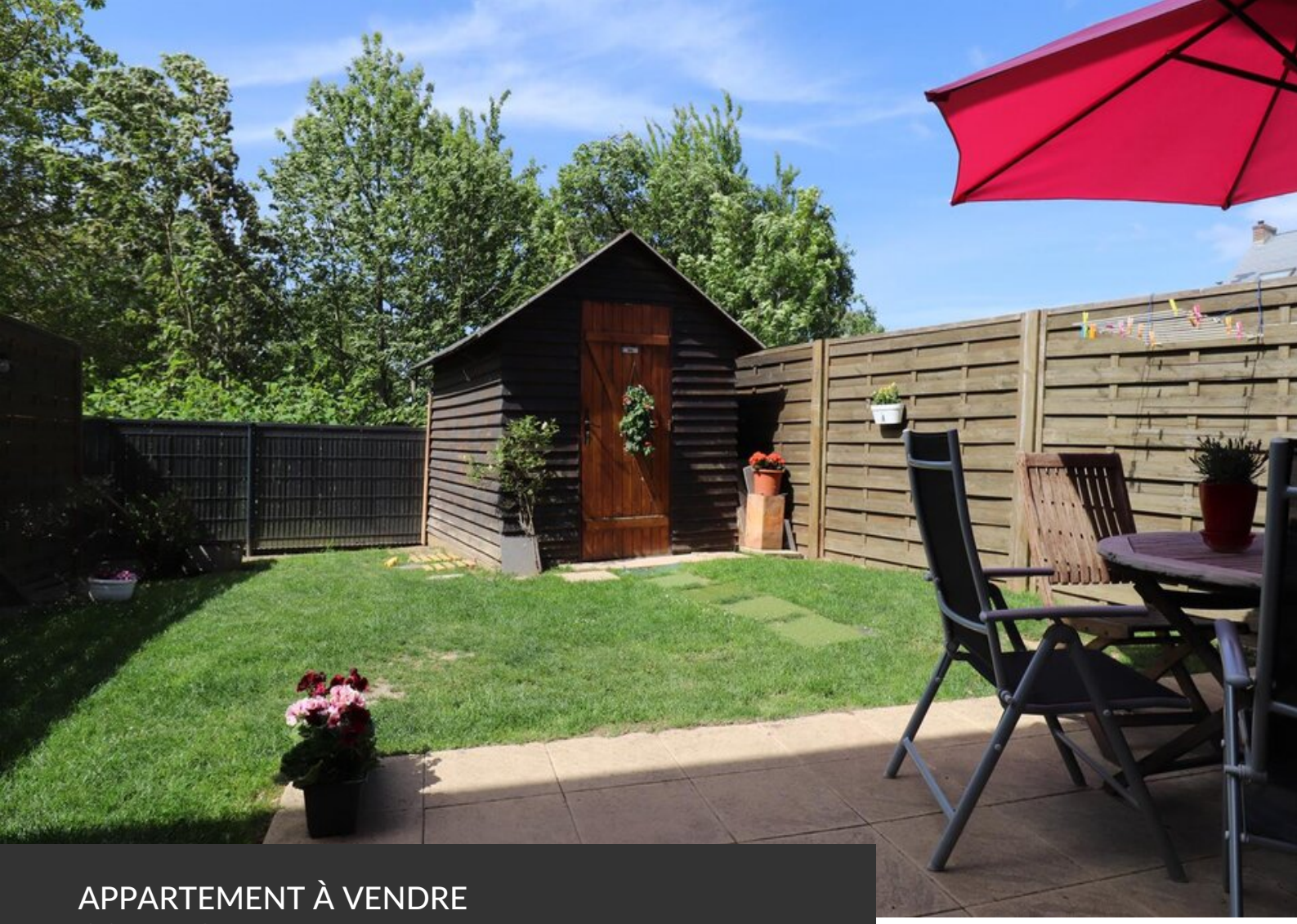

APPARTEMENT À VENDRE
CORBAIS

- SOUS OPTION - Dans un immeuble récent et impeccablement entretenu, cet appartement au rez-de-chaussée bénéficie d'un jardin et d'une terrasse bien orientés au sud. Il est situé au calme tout en étant très proche des nombreux commerces de proximité situés à Corbais: pharmacie, boulangerie et divers supermarchés. A 5 km du centre de Louvain-la-Neuve, il constitue un investissement idéal tant pour les personnes désireuses de profiter d'une retraite qualitative en plein coeur du Brabant wallon que pour les jeunes souhaitant acquérir un premier logement dans un région avec un réel potentiel. L'appartement est équipé d'une buanderie avec une chaudière individuelle neuve au gaz, il est vendu avec son emplacement de parking et un grand chalet de jardin pour le rangement. A visiter !

Grez-Doiceau
Clos des Chêneaux 18A
1390 Grez-Doiceau
+32 10 816 800

La Hulpe
Avenue Reine Astrid 92 bte 2
1310 La Hulpe
+32 2 216 88 00

http://www.propriete-privee.be - info@propriete-privee.be

APPARTEMENT À VENDRE
CORBAIS

Superficie habitable	**86 m²**
Année de construction	**2008**
Ascenseur	**oui**
Terrasse	**oui**
Nombre de chambres	**2**
Superficie de la chambre 1	**13 m²**
Superficie de la chambre 2	**10 m²**
Nombre de pièces d'eau	**1**
Nombre de toilettes	**1**
Type de châssis	**pvc**
PEB	PEB C

Grez-Doiceau
Clos des Chêneaux 18A
1390 Grez-Doiceau
+32 10 816 800

La Hulpe
Avenue Reine Astrid 92 bte 2
1310 La Hulpe
+32 2 216 88 00

http://www.propriete-privee.be - info@propriete-privee.be

APPARTEMENT À VENDRE
CORBAIS

PEB - Code unique	**20160927003743**
PEB - E Spec	**199 kWh/m².an**
PEB - E totale	**17.277 kWh/an**
Disponibilité	**à l'acte**

Grez-Doiceau
Clos des Chêneaux 18A
1390 Grez-Doiceau
+32 10 816 800

La Hulpe
Avenue Reine Astrid 92 bte 2
1310 La Hulpe
+32 2 216 88 00

http://www.propriete-privee.be - info@propriete-privee.be

APPARTEMENT À VENDRE
CORBAIS

APPARTEMENT À VENDRE
CORBAIS

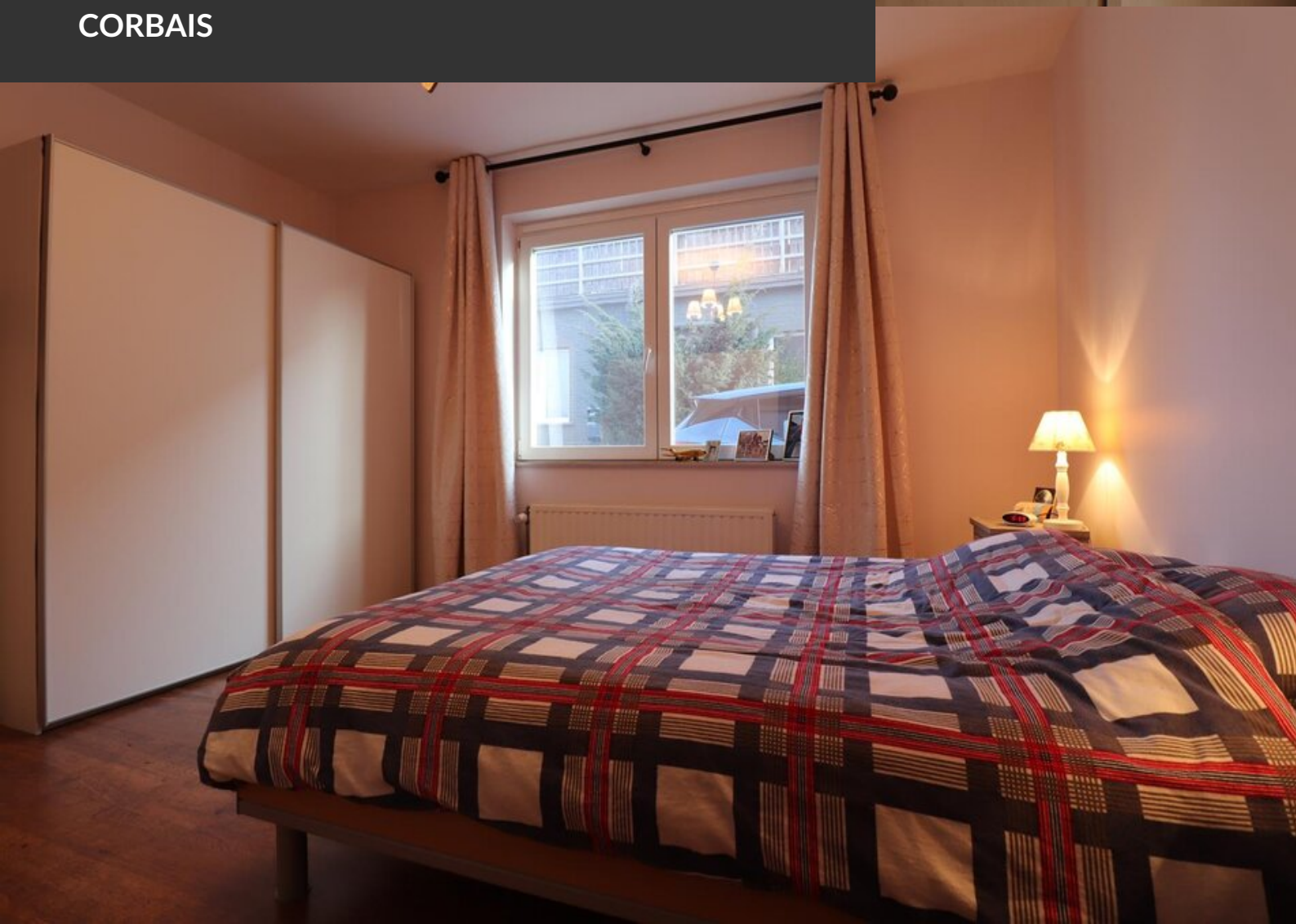

APPARTEMENT À VENDRE
CORBAIS