HOUSE FOR SALE
CHAUMONT-GISTOUX

Élégante villa dans un quartier calme !

PROPRIÉTÉ PRIVÉE
IMMOBILIER RÉSIDENTIEL

ADRESSE

Rue Lahaut, 39
1325 Chaumont-Gistoux

PRICES

675.000 €

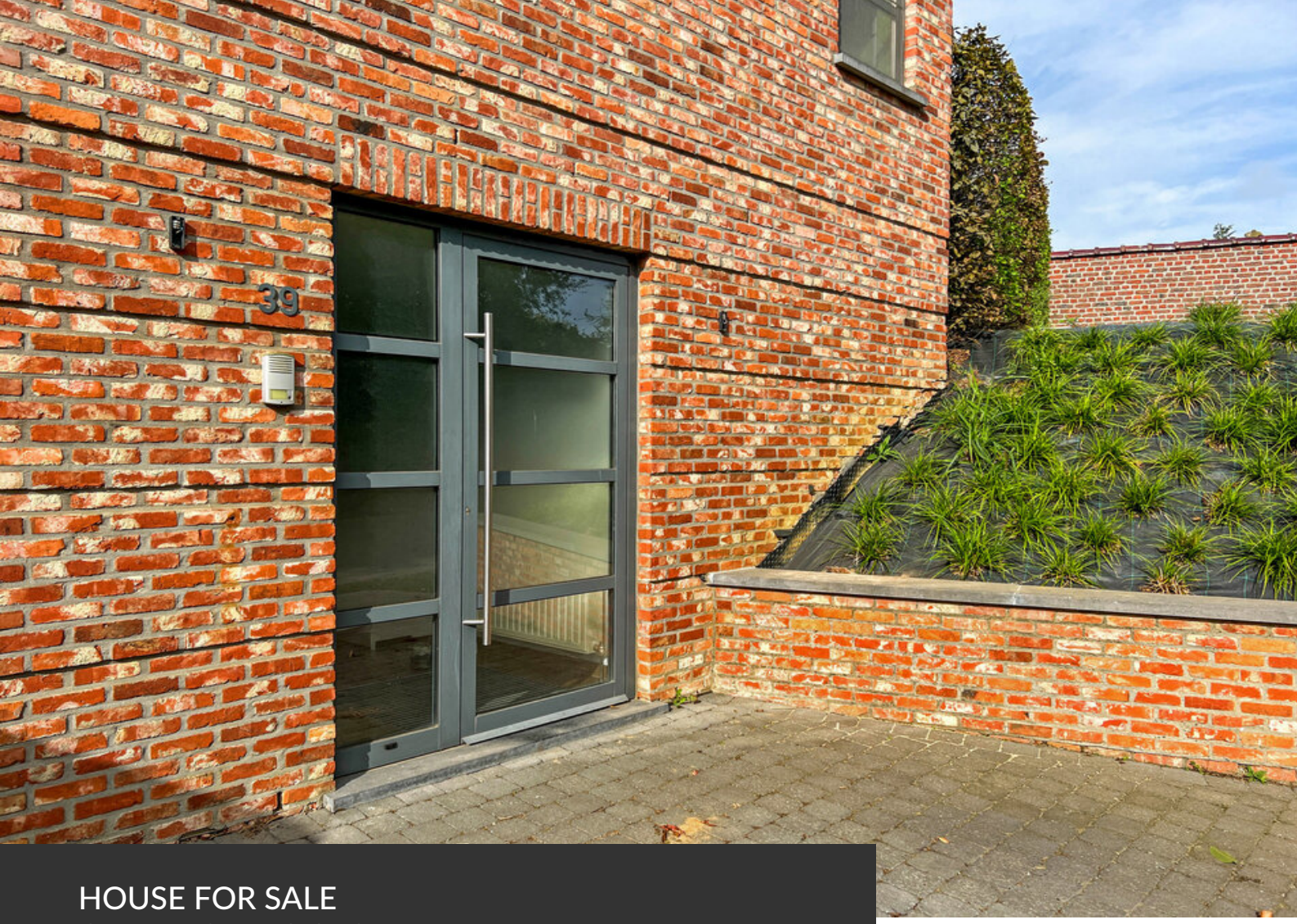

HOUSE FOR SALE
CHAUMONT-GISTOUX

-- SOUS-OPTION -- Découvrez la villa de vos rêves à Chaumont-Gistoux, une demeure exceptionnelle qui allie espace, élégance et confort de vie. À votre arrivée, vous serez accueilli par un spacieux hall d'entrée, donnant un aperçu immédiat du caractère exclusif de cette propriété. Le hall d'entrée vous conduit à un garage et à des espaces de rangement. Au premier étage, un vaste séjour lumineux s'ouvre devant vous, créant un espace de vie idéal pour recevoir vos proches et amis. De là, vous accéderez à la salle à manger donnant sur la terrasse et jardin. La cuisine entièrement équipée donne accès aux pièces de vie. Cet étage dispose également d'une buanderie mais aussi un espace bureau idéalement aménagé. Au dernier étage, vous trouverez deux chambres se partageant une salle de bain et une autre chambre avec sa salle de douche. L'extérieur de cette villa est tout aussi impressionnant que l'intérieur. Vous serez immédiatement séduit par le...

eau office
Clos des Chêneaux 18A
1390 Grez-Doiceau
+32 10 816 800

office
Avenue Reine Astrid 92 bte 2
1310 La Hulpe
+32 2 216 88 00

http://www.propriete-privee.be - info@propriete-privee.be

HOUSE FOR SALE
CHAUMONT-GISTOUX

magnifique jardin, superbement orienté pour profiter du soleil tout au long de la journée. Ce jardin soigneusement aménagé deviendra un lieu où vous pourrez vous ressourcer au milieu de la nature. De plus, un enclos dédié aux animaux est disponible, garantissant un espace sûr et confortable pour vos amis à quatre pattes. Contactez-nous dès aujourd'hui pour organiser une visite et découvrir par vous-même tout ce que cette villa extraordinaire a à offrir. Elle est prête à devenir votre nouveau chez-vous.

eau office
Clos des Chêneaux 18A
1390 Grez-Doiceau
+32 10 816 800

office
Avenue Reine Astrid 92 bte 2
1310 La Hulpe
+32 2 216 88 00

http://www.propriete-privee.be - info@propriete-privee.be

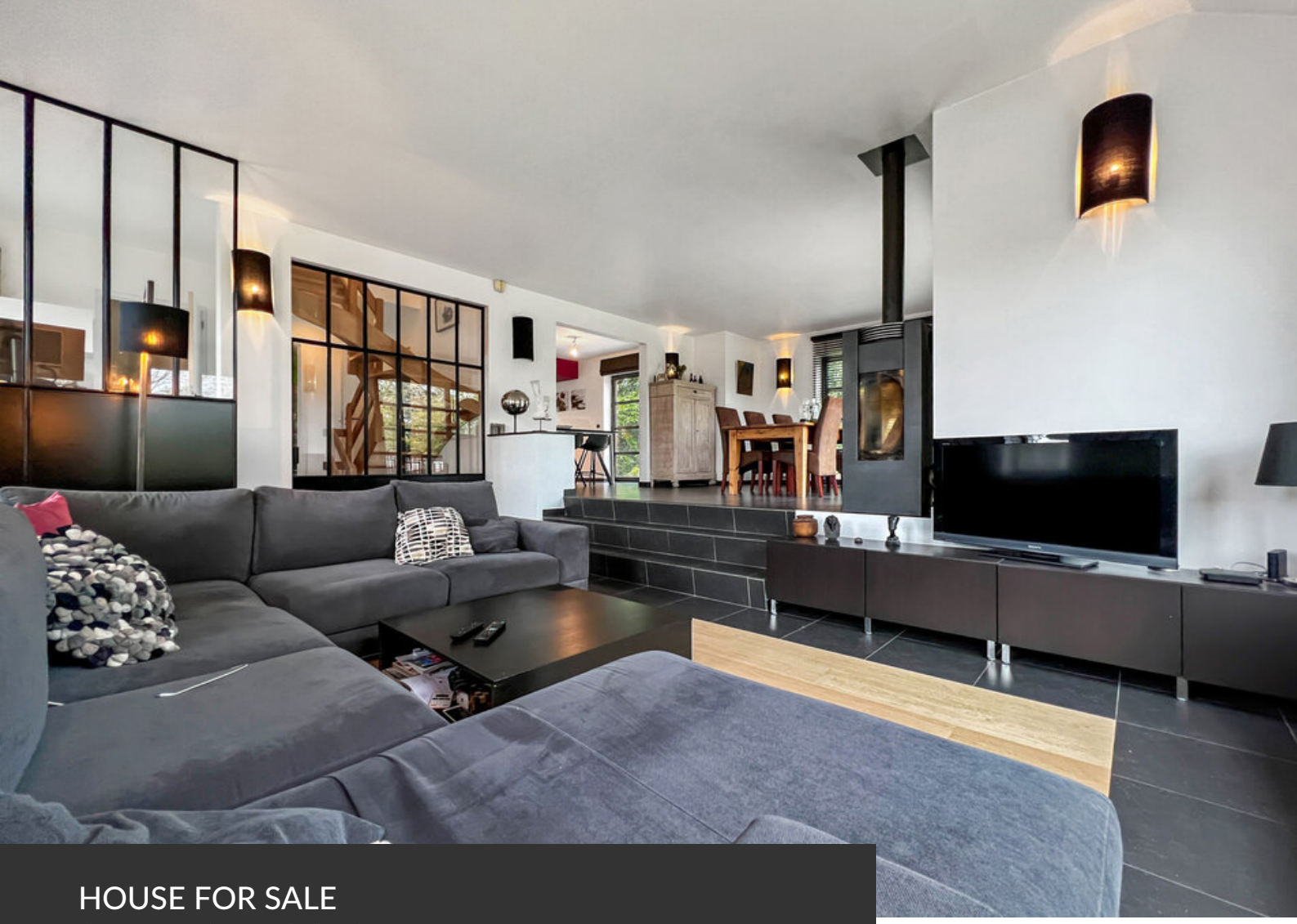

HOUSE FOR SALE
CHAUMONT-GISTOUX

Land surface	**1.037 m²**
Living space	**190 m²**
Year of construction	**2002**
Number of bedrooms	**3**
Surface area bedroom 1	**20 m²**
Surface area bedroom 2	**20 m²**
Surface area bedroom 3	**15 m²**
Number of bathrooms	**2**
Number of toilets	**2**
Garage	**yes**
Type of heating	**oil (centr. heat.)**

eau office
Clos des Chêneaux 18A
1390 Grez-Doiceau
+32 10 816 800

office
Avenue Reine Astrid 92 bte 2
1310 La Hulpe
+32 2 216 88 00

http://www.propriete-privee.be - info@propriete-privee.be

HOUSE FOR SALE
CHAUMONT-GISTOUX

EPB	PEB C
EPB - Unique code	**20231009009552**
EPB - E Spec	**188 kWh/m².an**
EPB - E total	**44.919 kWh/an**
Availability	**at the contract**

eau office
Clos des Chêneaux 18A
1390 Grez-Doiceau
+32 10 816 800

office
Avenue Reine Astrid 92 bte 2
1310 La Hulpe
+32 2 216 88 00

http://www.propriete-privee.be - info@propriete-privee.be

HOUSE FOR SALE
CHAUMONT-GISTOUX

HOUSE FOR SALE
CHAUMONT-GISTOUX

HOUSE FOR SALE
CHAUMONT-GISTOUX

HOUSE FOR SALE
CHAUMONT-GISTOUX

HOUSE FOR SALE
CHAUMONT-GISTOUX

HOUSE FOR SALE
CHAUMONT-GISTOUX

HOUSE FOR SALE
CHAUMONT-GISTOUX

HOUSE FOR SALE
CHAUMONT-GISTOUX